



# Ajuntament de Barcelona

**PROJECTE DE MOBILIARI DEL LOCAL DEL CARRER VILALBA DELS ARCS,  
39-41, AL DISTRICTE DE NOU BARRIS, A BARCELONA.**

ÍNDEX

PROJECTE MOBILIARI

**DOCUMENT 1: MEMÒRIA**

DD. DADES GENERALS  
MD. MEMÒRIA DESCRIPTIVA

**DOCUMENT 2: FITXES**

FITXES 1. MOBILIARI

1A. SEIENTS

1B. TAULES

1C. ARMARIS

1D. MOBLES A MIDA

1E. COMPLEMENTS

FITXES 2. SENYALITZACIÓ

2A. STOPPERS i PICTOGRAMES

2B. VINILS

2C. LOGOS

3D. PLÀNOLS SORTIDA EMERGÈNCIA

**DOCUMENT 3: PLÀNOLS**

**DOCUMENT 4: PLEC DE PRESCRIPCIONS TÈCNIQUES**

**DOCUMENT 5: PRESSUPOST**

PRESSUPOST 1. MOBILIARI

AMIDAMENTS

PRESSUPOST

RESUM PRESSUPOST

ÚLTIM FULL

PRESSUPOST 2. SENYALITZACIÓ

AMIDAMENTS

PRESSUPOST

RESUM PRESSUPOST

ÚLTIM FULL

PRESSUPOST PER AL CONEIXEMENT DE L'ADMINISTRACIÓ

---

Projecte de mobiliari del local del carrer Vilalba dels Arcs 39-41, al districte de Nou Barris, a Barcelona.

## DOCUMENT 1: MEMÒRIA

Projecte de mobiliari del local del carrer Vilalba dels Arcs 39-41, al districte de Nou Barris, a Barcelona.

## 1 MEMÒRIA

### DD. DADES GENERALS

#### PROMOTOR

Ajuntament de Barcelona. Districte de Nou Barris.  
NIF: P-0801900-B  
Pl. Major de Nou Barris, 1  
08042 Barcelona

#### ARQUITECTE

Aurelia Laín Palacios  
Núm. col·legiada: 37.723/6  
NIF: 43690245C  
Adreça: Travessera de Gràcia, 98bis 6è 1a.  
08012 Barcelona  
Telèfon: 93 317 00 93

#### EMPLAÇAMENT

|              |                                 |             |               |
|--------------|---------------------------------|-------------|---------------|
| Adreça       | Carrer Vilalba dels Arcs, 39-41 |             | Local 156-157 |
| Zona / barri | Districte de Nou Barris         | Codi postal | 8042          |
| Municipi     | Barcelona                       | Comarca     | Barcelonès    |

### MD. MEMÒRIA DESCRIPTIVA

#### MD1. INFORMACIÓ PRÈVIA

##### 1.1 OBJECTE DEL PROJECTE

L'Objecte del present document es la redacció del Projecte de Mobiliari del Nou Equipament per a Barcelona Activa, al carrer Vilalba dels Arcs, 39-41, al districte de Nou Barris, a Barcelona.

##### 1.2 ANTECEDENTS I CONDICIONANTS

L'Objecte del present document es la redacció del Projecte de Mobiliari del Nou Equipament per a Barcelona Activa, al carrer Vilalba dels Arcs, 39-41, al districte de Nou Barris, a Barcelona.

Estan previstes les obres d'adequació del local del carrer Vilalba dels Arcs con a nou equipament de Barcelona Activa al districte de Nou Barris.

El local es troba a un edifici d'habitatges. Es tracta d'un conjunt de dos blocs amb façanes al Passeig d'Urrutia i al carrer Vilalba dels Arcs, entre mig dels dos blocs es troba el carrer Ogassa. Entre els dos blocs existeix un desnivell en el sentit transversal i també el Passeig d'Urrutia te desnivell en el sentit longitudinal.

S'accedeix al local pel carrer Vilalba dels Arcs, mitjançant un pòrtic de doble alçada que dona a un parc. El local consta de dues plantes: la planta d'accés amb 99,01m<sup>2</sup> i la planta altell, de 336,53m<sup>2</sup>, reculada respecte del pla de façana.

L'única façana es la principal, tota la resta es opac i sense contacte amb l'exterior.  
El mobiliari descrit al present projecte, recull els requeriments de Barcelona Activa.

### MD2. DESCRIPCIÓ DEL PROJECTE

#### 2.1 DESCRIPCIÓ GENERAL

El local es desenvolupa en dues plantes: la planta d'accés des del carrer Vilalba dels Arcs, i la planta altell, on desenvolupa la major part de l'activitat i la major superfície. Les dues plantes estan comunicades amb dues escales i una plataforma elevadora, segons normativa, per fer accessible les dues plantes. Una de les escales està prevista per l'accés públic i l'altre per una comunicació més interna.

#### 2.2 PROGRAMA FUNCIONAL

El local està destinat a ser un nou equipament de Barcelona Activa. El programa funcional bé determinat pels requeriments d'ús de Barcelona Activa.

La previsió de Barcelona Activa és poder desenvolupar les següents activitats:

Activitats d'Ocupació / Formació en grup (Màxim 25 alumnes)  
Espai de Coaching ( Màxim 10 alumnes)  
Punt d'atenció personalitzada (tutories individuals)  
Aula d'informàtica

Les obres preveuen destinar la planta d'accés a: recepció, espai d'atenció personalitzada ( 3 punts), sala de reunions, office, espai polivalent ( previsió per a consulta d'ordinadors), bany de minusvàlids, espai per a neteja i residus, accés a escales i a la plataforma elevadora.

A la planta altell es desenvolupen la resta d'activitats: més punts d'atenció personalitzada ( 4 més), un petit espai de formació grupal, 3 aules per a una ocupació de 25 alumnes ( dues aules es poden unir formant una aula per 50alumnes i l'altre aula es pot subdividir en dues més petites), 1 aula per a formació informàtica per a 15 alumnes, uns banys, una àrea de vending, un espai per coaching i un magatzem.

#### 2.3 QUADRE DE SUPERFÍCIES

| PLANTA ACCÉS              | Sup. útil    |           | Sup. construïda |           |
|---------------------------|--------------|-----------|-----------------|-----------|
| Vestíbul                  | 34,98        | m2        |                 |           |
| Consulta ordinadors       | 11,97        | m2        |                 |           |
| Oficina                   | 30,99        | m2        |                 |           |
| Passos                    | 1,31         | m2        |                 |           |
| Office                    | 5,64         | m2        |                 |           |
| Bany                      | 7,21         | m2        |                 |           |
| Neteja i Residus          | 6,30         | m2        |                 |           |
| <b>TOTAL PLANTA ACCÉS</b> | <b>98,40</b> | <b>m2</b> | <b>111,88</b>   | <b>m2</b> |

| PLANTA ALTELL              | Sup. útil     |           | Sup. construïda |           |
|----------------------------|---------------|-----------|-----------------|-----------|
| Aules formació             | 201,18        | m2        |                 |           |
| Sala coaching              | 21,16         | m2        |                 |           |
| Atenció individual         | 22,70         | m2        |                 |           |
| Formació grupal            | 9,98          | m2        |                 |           |
| Passos i zones comuns      | 58,86         | m2        |                 |           |
| Magatzem + RAC             | 12,28         | m2        |                 |           |
| Bany                       | 13,72         | m2        |                 |           |
| <b>TOTAL PLANTA ALTELL</b> | <b>339,88</b> | <b>m2</b> | <b>381,72</b>   | <b>m2</b> |
| <b>TOTAL LOCAL</b>         | <b>438,28</b> | <b>m2</b> | <b>493,60</b>   | <b>m2</b> |

Projecte de mobiliari del local del carrer Vilalba dels Arcs 39-41, al districte de Nou Barris, a Barcelona.

## 2.4 DESCRIPCIÓ DELS SISTEMES

### 1.MOBILIARI

#### 1A. SEIENTS

Es distingeixen diferents tipologies de seients segons la zona i els serveis que han de donar dins l'equipament.

##### Cadira apilable

Cadira d'estructura amb tub rodó de Ø16x2mm i Ø 14x2mm i tub el·líptic de 32x18x2mm, d'acer laminat en fred, amb soldadures semiautomàtiques en robot d'arc amb aport de fil d'acer controlat amb gas, amb acabat lacat en blanc mate i carcassa i seient de polipropilè de color blanc RAL 9016 i blau RAL 5005

Normatives: UNE-EN 15373:2007: resistència amb nivell 3 d'ús públic sever. UNE-EN 16319:2013. 11012/11013: 1989. Ainsí BIFMA x 5.1

Model amb quatre potes. S'inclouen topalls per a sols durs, per evitar el soroll.

Certificat cidemco UNE-EN 15373:2007 ( seguretat, estabilitat, càrrega estàtica, fatiga, impacte )

##### Cadira aula

Cadira d'estructura d'acer lacat blanc mate amb pala abatible antipànic de laminat HPL de color blanc RAL 9016, situada a dreta o esquerra ( 10-15% de pales a l'esquerra) i seient de polipropilè color blanc RAL 9016.

Normatives: UNE-EN 15373:2007: resistència amb nivell 3 d'ús públic sever. UNE-EN 16319:2013. 11012/11013: 1989. Ainsí BIFMA x 5.1

Model amb quatre potes. S'inclouen topalls per a sols durs, per evitar el soroll.

Certificat cidemco UNE-EN 15373:2007 ( seguretat, estabilitat, càrrega estàtica, fatiga, impacte )

##### Cadira oficina ( àrees de treball)

Cadira ergonòmica amb la opció de braços regulables en 4 nivells de llibertat: alçada, amplada, profunditat i gir 4GL, amb la base de 5 radis d'alumini pintat amb epoxi negre i entapissada sèrie 3 Bali-Negre.

Normativa: dissenyat sota les normes UNE-EN 1335-1, -2, 3:2001 i UNE-EN ISO 9241-5:1988. Compleix també al RD 488/1997.

Model ergonomic amb braços 4GL, sincro, profunditat seient, base 5 radis alumini pintat epoxi negre i entapissada sèrie 3Bali-Negre.

Certificats: informe del Institut de Biomecànica de València ( IBV) amb resultat molt favorable per a feines amb exigència ergonòmica alta.

##### Sofà

Seients modulars amb estructura metàl·lica i acabat en TPU (PUR) , escuma integral de poliuretà de 270kg/m<sup>3</sup>, injectat sobre l'estructura metàl·lica.

Model, amb respalller baix i accessori d'unió de dos mòduls, acabat en material PUR de color gris.

Certificats: FSC, PEFC, Ecodiseño, ISO 9001, ISO 14001, E1 segons EN 13986, GBCo en 2011.

##### Puf

Puf amb base d'alumini injectat L-2630 UNE 38-263, amb l'interior entapissat en poliuretà amb cobertura de polièster , acabat serie València color blau Baltic.

Normativa: UNE-EN 16139:2013 ( Nivell L2, ús extrem).

Model puf amb acabat València, color, BALTIC 107-3069, o a escollir per la DF.

Certificat: Tecnalía (requisits generals, vuelco, carga estàtica, durabilitat i impacte).

#### 1B. TAULES

##### Taules

##### 110x80

Estructura amb potes d'acer decapat i laminat de 1,5mm de gruix i 45 mm de diàmetre i marc d'acer laminat decapat de perfil 40x20x1,5mm amb l'extrem arrodonit i recobert amb epoxi. Unió de cantonades amb alumini d'injecció i taulell en melamina 19mm . Color blanc taulell i estructura. Amb safata per a electrificació, tap rodó per al pas de cables i faldó.

Model fet a mida 110x80, amb potes anivelladores, safata per electrificació, sortida de cables tipus U, i faldó llis de melamina blanca.

Certificats: FSC, PEFC, Ecodiseño, ISO 9001, ISO 14001, E1 segons EN 13986, GBCo en 2011.

##### 120x80

Estructura amb perfil d'acer laminat en calent i decapat amb 1,8mm de gruix, 5x5mm, acabat blanc amb pintura epoxi; amb anivelladors de polipropilè de 12,5mm d'alçada injectat amb soleta antilliscant protectora amb una alçada total de 74cm. Amb complements: safata electrificació, passa cables d'acer amb obertura 120° per a endollar i espais laterals per al pas de cables, faldó frontal llis de melamina banc penjat a l'estructura de la taula i reculat del pla del cantell de taula. Taulell en melamina blanca, amb mobilitat horitzontal.

Normativa: UNE:EN 527-1:2011 ( dimensions taules de treball); UNE:EN 527-2:2003 ( requisits mecànics de seguretat); UNE:EN 527-3:2003 ( assaig per a la estabilitat i resistència mecànica); UNE:EN 15372:08 ( resistència, durabilitat i seguretat); UNE: EN 1730:13; UNE: EN 14073-2:05; UNE: EN 14073-3:05; UNE: EN 14074:05.

Model taulell i estructura blanc amb els complements per a electrificació de taula en blanc. Mides 120x80cm.

Certificats: FSC, PEFC, Ecodiseño, ISO 9001, ISO 14001, E1 segons EN 13986, GBCo en 2011.

##### Reunió 220x120

Estructura amb perfil d'acer laminat en calent i decapat amb 1,8mm de gruix, 6x6mm, acabat blanc amb pintura epoxi; amb anivelladors de polipropilè de 12,5mm d'alçada injectat amb soleta antilliscant protectora amb una alçada total de 74cm.

Estructure de potes i taulell en melamina blanca, amb mobilitat.

Normativa: UNE:EN 527-1:2011 ( dimensions taules de treball); UNE:EN 527-2:2003 ( requisits mecànics de seguretat); UNE:EN 527-3:2003 ( assaig per a la estabilitat i resistència mecànica); UNE:EN 15372:08 ( resistència, durabilitat i seguretat); UNE: EN 1730:13; UNE: EN 14073-2:05; UNE: EN 14073-3:05; UNE: EN 14074:05.

Model taula de reunions amb estructura i taulell en blanc. Mides estàndard 220x120cm.

Certificats: FSC, PEFC, Ecodiseño, ISO 9001, ISO 14001, E1 segons EN 13986, GBCo en 2011.

##### Coaching 280x100

Estructura construïda amb un perfil extrudit i un nus d'unió d'alumini injectat . Ambdós pintats a l'epòxid de color blanc RAL 9002. Sobre de resina fenòlica elaborat a alta pressió HPL, amb melamina d'alta resistència a totes dues cares de 8mm. Color blanc RAL 9002.

Normatives: UNE-EN 527-1:01/ac:03, UNE-EN 527-1:2011, UNE-EN 527-2:2003, Seguretat mecànica, UNE-EN 527-3:2003, Estabilitat i força mecànica de l'estructura, EN- 61340 ( part 2-1, part 2-3, part 5-1) dissipativa d'electricitat estàtica ( prevenció lipoatrofia), UNE-EN 15372:2008 resistència, durabilitat i seguretat per taules d'ús domèstic.

Model amb estructura de 4 potes en blanc i taulell color blanc RAL 9002. Mides estàndard 280x100cm.

Certificats: Ecodisseny ISO 14006, Certificat SGS DIN 10204 ( productes metàl·lics), pintura: Directiva 1999/45/EC ( Preparats perillosos per al medi ambient) i Directiva 67/548/EEC ( Substàncies perilloses per al medi ambient), EN 432-2 punt 21 ( alta resistència al impacte), EN 438-2 punt 25 ( alta resistència superficial, EN ISO 178 resistència a la flexió, nivell 6-8 EN 438-2 punt 27 resistència a la llum, EN 13501-1 -Euroclass resistència al foc.

##### Rodona Ø 1m

Taula de peu central formada a partir d'una base i una columna d'acer pintat a l'epòxid i sobres d'HPL de 1,3cm de gruix, amb acabat de color blanc RAL 9002.

Normatives: UNE-EN 527-1:01/ac:03, UNE-EN 527-1:2011, UNE-EN 527-2:2003, Seguretat mecànica, UNE-EN 527-3:2003, Estabilitat i força mecànica de l'estructura, EN- 61340 ( part 2-1, part 2-3, part 5-1) dissipativa d'electricitat estàtica ( prevenció lipoatrofia), UNE-EN 15372:2008 resistència, durabilitat i seguretat per taules d'ús domèstic.

Projecte de mobiliari del local del carrer Vilalba dels Arcs 39-41, al districte de Nou Barris, a Barcelona.

Model amb estructura central i taulell HPL 1,3cm gruix color blanc RAL 9002, estructura i taulell.

Certificats: Ecodisseny ISO 14006, Certificat SGS DIN 10204 ( productes metàl·lics), pintura: Directiva 1999/45/EC ( Preparats perillosos per al medi ambient) i Directiva 67/548/EEC ( Substàncies perilloses per al medi ambient), EN 432-2 punt 21 ( alta resistència al impacte), EN 438-2 punt 25 ( alta resistència superficial, EN ISO 178 resistència a la flexió, nivell 6-8 EN 438-2 punt 27 resistència a la llum, EN 13501-1 -Euroclass resistència al foc.

## 1C. ARMARIS

### Armari h=113 cm, 42 cm x 100 cm

Armaris modulars de melamina 25mm gruix amb portes batent i dos prestatgeries, amb pany de porta amb dos posicionaments i numeració de claus i panys, peus anti-humitat amb capacitat de regulació, i regulació de prestatges en diferents posicions, amb frontisses de cazoleta i sistema anti-bolcada. Tot de color blanc.

Normativa: UNE-EN 14073-2:05, UNE-EN 14073-3:05, UNE-EN 14074:05

Armaris modulars en melamina color blanc, del mateix RAL i fabricant que les taules.

Certificats: FSC, PEFC, Ecodiseño, ISO 9001, ISO 14001, E1 segons EN 13986, GBCo en 2011.

### Armari h=74 cm, 60 cm x 80 cm

Armaris modulars de melamina 25mm gruix amb portes batent i dos prestatgeries, amb pany de porta amb dos posicionaments i numeració de claus i panys, peus anti-humitat amb capacitat de regulació, i regulació de prestatges en diferents posicions, amb frontisses de cazoleta i sistema anti-bolcada. Tot de color blanc.

Normativa: UNE-EN 14073-2:05, UNE-EN 14073-3:05, UNE-EN 14074:05

Armaris modulars en melamina color blanc, del mateix RAL i fabricant que les taules.

Certificats: FSC, PEFC, Ecodiseño, ISO 9001, ISO 14001, E1 segons EN 13986, GBCo en 2011.

## 1D. MOBLES A MIDA

Tots els mobles ( mostrador recepció, divisòries i prestatgeries office), seràn de fusta de DM amb estructura d'acer amb tractament antioxidant , xapats a ambdós costats per DM de 10mm de gruix i revestits amb ColorCore de formica, de 3mm de gruix, color blanc o a escollir per la DF. Els taulells seran de 5cm de gruix, de fusta massissa de roure o de duresa i prestacions equivalents per a revestir amb ColorCore amb 3mm de gruix, color blanc o a escollir per la DF.

Els mobles indicats al plànols aniran amb instal·lació elèctrica i de veu i dades ( regletes continues color negre, amb espais per tres endolls i dos connexions veu i dades i els cables pertinents) , amb conductes, safates i passa cables, i tots els accessoris necessaris per la instal·lació.

## 1E. COMPLEMENTS

Els complements es divideixen en les categories de :

**General**, on s'engloben elements de mobiliari de petit format ( divisòries, papereres, penjadors ,...)

**Bany**s, on hi ha tots els accessoris dels banys no instal·lats a fase d'obra.

**Neteja i magatzem**, on s'agrupen els elements i estris d'ús exclusiu dels treballadors encarregats de la neteja del centre, o destinats al magatzem i/o àrea de neteja.

Les característiques de cadascun dels elements es descriuen en la partida corresponent de l'apartat d'amidaments, així com a l'annex de fitxes. Caldrà respectar les prestacions, característiques estètiques i de qualitat especificades.

## 2.SENYALITZACIÓ

La senyalització, a nivell general, serà de banderoles/stoppers amb plaques alucobond d'alumini, rotulades en vinil a doble cara. El projecte també contempla la senyalització dels banys i elevador, a més de indicadors de vinil . Es preveu, també, la col·locació del logo de Barcelona Activa, a la paret frontal a l'accés, darrera el mostrador, sobre taulell de fusta de 5mm encastat a paret, pintat de blanc i amb el logos pintat a sobre amb el color corporatiu, o bé amb vinil enganxar amb color corporatiu. A la façana es contempla la col·locació de la B, d'equipament municipal, seguint les normes del Manual de senyalització municipal de Barcelona.

Tots els mobiliaris, especialment els seients, hauran d'esser de materials que es puguin netejar fàcilment .

## MD3. TERMINIS D'EXECUCIÓ I GARANTIES

Per al subministrament del mobiliari i la seva col·locació en obra, així com per a la fabricació dels diferents elements fets a mida i col·locació, es preveu un **termini màxim de 2,5 mesos**.

BARCELONA , juliol de 2017

L' autor del projecte

Aurelia Laín Palacios, Arquitecta

---

Projecte de mobiliari del local del carrer Vilalba dels Arcs 39-41, al districte de Nou Barris, a Barcelona.

**DOCUMENT 2: FITXES**

---

Projecte de mobiliari del local del carrer Vilalba dels Arcs 39-41, al districte de Nou Barris, a Barcelona.



---

Projecte de mobiliari del local del carrer Vilalba dels Arcs 39-41, al districte de Nou Barris, a Barcelona.

Projecte de mobiliari del local del carrer Vilalba dels Arcs 39-41, al districte de Nou Barris, a Barcelona.

Definició

1A.01

Cadira apilable



Descripció

Cadira d'estructura amb tub rodó de Ø16x2mm i Ø 14x2mm i tub el·líptic de 32x18x2mm, d'acer laminat en fred, amb soldadures semiautomàtiques en robot d'arc amb aport de fil d'acer controlat amb gas, amb acabat lacat en blanc mate i carcassa i seient de polipropilè de color blanc RAL 9016 i blau RAL 5005

Normatives: UNE-EN 15373:2007: resistència amb nivell 3 d'ús públic sever. UNE-EN 16319:2013. 11012/11013: 1989. Ainsí BIFMA x 5.1

Model amb quatre potes. S'inclouen topalls per a sols durs, per evitar el soroll.

Preu sense IVA

|                                   |          |
|-----------------------------------|----------|
| Model cadira apilable             | 118,00 € |
| Topalls feltre per a soroll potes | 5,00 €   |

Ubicació i quantitat Preu

**Color Blanc (RAL 9016) 54 unitats 6.642,00 €**

P. Accés

|                 |            |
|-----------------|------------|
| Sala reunions   | 8          |
| Att. individual | 2          |
| Sala 2          | 3          |
|                 | 13 unitats |

P. Altell

|                 |            |
|-----------------|------------|
| Att. individual | 5          |
| Formació grupal | 6          |
| Aules           | 20         |
| Coaching        | 10         |
|                 | 41 unitats |

**Color Blau (RAL 5005) 11 unitats 1.353,00 €**

P. Accés

|                 |           |
|-----------------|-----------|
| Att. individual | 3         |
| Sala 2          | 4         |
|                 | 7 unitats |

P. Altell

|                 |           |
|-----------------|-----------|
| Att. individual | 4         |
|                 | 4 unitats |

**65 unitats 7.995,00 €**

Projecte de mobiliari del local del carrer Vilalba dels Arcs 39-41, al districte de Nou Barris, a Barcelona.

## Definició

1A.02

Cadira amb pala



## Descripció

Cadira d'estructura d'acer lacat blanc mate amb pala abatible antipànic de laminat HPL de color blanc RAL 9016, situada a dreta o esquerra ( 10-15% de pales a l'esquerra) i seient de polipropilè color blanc RAL 9016.

Normatives: UNE-EN 15373:2007: resistència amb nivell 3 d'ús públic sever. UNE-EN 16319:2013. 11012/11013: 1989. Ainsí BIFMA x 5.1

Model amb quatre potes . S'inclouen topalls per a sols durs, per evitar el soroll.

## Preu sense IVA

|                               |                   |                    |
|-------------------------------|-------------------|--------------------|
| Model cadira amb pala         |                   | 118,00 €           |
| Topalls feltre en potes       |                   | 5,00 €             |
| Pala HPL color blanc          |                   | 77,00 €            |
| Ubicació i quantitat          |                   | Preu               |
| <b>Color Blanc (RAL 9016)</b> | <b>75 unitats</b> | <b>15.000,00 €</b> |
| P.Altell                      |                   |                    |
| Aula Formació 1               | 25                |                    |
| Aula Formació 2               | 25                |                    |
| Aula formació 3               | 25                |                    |
| Accessori unió cadires        |                   | 16,00 €            |
| Aules                         | 60                | 960,00 €           |

**total****15.960,00 €**

## Definició

1A.03

Cadira oficina



## Descripció

Cadira ergonòmica amb la opció de braços regulables en 4 nivells de llibertat: alçada, amplada, profunditat i gir 4GL, amb la base de 5 radis d'alumini pintat amb epoxi negre i entapissada sèrie 3 Bali-Negre Respatller alt , entapissat amb reixeta. Normativa: dissenyat sota les normes UNE-EN 1335-1, -2, 3:2001 i UNE-EN ISO 9241-5:1988. Compleix també al RD 488/1997.

Model ergonòmic amb braços 4GL, sincro, profunditat seient, base 5 radis alumini pintat epoxi negre i entapissada sèrie 3Bali-Negre.

## Preu sense IVA

|                         |                   |                   |
|-------------------------|-------------------|-------------------|
| Model cadira ergonòmica |                   | 538,00 €          |
| Ubicació i quantitat    |                   | Preu              |
| P. Accés                |                   |                   |
| Recepció                | 3                 |                   |
| Att. individual         | 3                 |                   |
| P.Altell                |                   |                   |
| Att. individual         | 4                 |                   |
|                         | <b>10 unitats</b> | <b>5.380,00 €</b> |

Projecte de mobiliari del local del carrer Vilalba dels Arcs 39-41, al districte de Nou Barris, a Barcelona.

Definició 1A.04

Sofà



Descripció

Seients modulars amb estructura metàl·lica i acabat en TPU (PUR) , escuma integral de poliuretà de 270kg/m3, injectat sobre l'estructura metàl·lica.

Model amb respall baix i accessori d'unió de dos mòduls, acabat en material PUR de color gris.

Preu sense IVA

Model amb respall baix 614,00 €

Ubicació i quantitat Preu

P.Altell

Coaching 2 mòduls

**2 unitats 1.228,00 €**

Definició

1A.05

Puf



Descripció

Puf amb base d'alumini injectat L-2630 UNE 38-263, amb l'interior entapissat en poliuretà amb cobertura de polièster . Normativa: UNE-EN 16139:2013 ( Nivell L2, ús extrem).

Model de puf amb acabat València, color BALTIC 107-3069, a escollir per la DF.

Preu sense IVA

Model puf 273,00 €

Ubicació i quantitat Preu

P.Altell

Coaching 3

**3 unitats 819,00 €**

---

Projecte de mobiliari del local del carrer Vilalba dels Arcs 39-41, al districte de Nou Barris, a Barcelona.

Projecte de mobiliari del local del carrer Vilalba dels Arcs 39-41, al districte de Nou Barris, a Barcelona.

Definició 1B.01

Taula aules 110x80cm



Descripció  
 Estructura amb potes d'acer decapat i laminat de 1,5mm de gruix i 45 mm de diàmetre i marc d'acer laminat decapat de perfil 40x20x1,5mm amb l'extrem arrodonit i recobert amb epoxi. Unió de cantonades amb alumini d'injecció i taulell en melamina 19mm . Color blanc taulell i estructura. Amb safata per a electrificació, tap rodó per al pas de cables i faldó llis de melamina blanca. Mides 110x80cm.

Model amb safata per electrificació, sortida de cables tipus U, i faldó llis i recte de melamina blanca .

Preu sense IVA

|                          |    |                   |
|--------------------------|----|-------------------|
| <b>Model talua aules</b> |    | <b>228,00 €</b>   |
| Ubicació i quantitat     |    | Preu              |
| P. Altell                |    |                   |
| Aula Formació 1          | 1  |                   |
| Aula Formació 2          | 1  |                   |
| Aula Formació 3          | 2  |                   |
| Aula informàtica         | 16 |                   |
| <b>20 unitats</b>        |    | <b>4.560,00 €</b> |

Definició 1B.02

Taula oficina 120x80cm



Descripció  
 Estructura amb perfil d'acer laminat en calent i decapat amb 1,8mm de gruix, 5x5mm, acabat blanc amb pintura epoxi; amb anivelladors de polipropilè de 12,5mm d'alçada injectat amb soleta antilliscant protectora amb una alçada total de 74cm. Amb complements: safata electrificació, passa cables d'acer amb obertura 120° per a endollar i espais laterals per al pas de cables model W, faldó frontal de melamina blanca llisa, penjat a l'estructura de la taula i reculat del pla del cantell de taula. Taulell en melamina blanca, amb mobilitat horitzontal. Model amb estructura i taulell color blanc i desplaçament horitzontal del taulell.

Preu sense IVA

|                            |   |                   |
|----------------------------|---|-------------------|
| <b>Model taula oficina</b> |   | <b>370,00 €</b>   |
| Ubicació i quantitat       |   | Preu              |
| P. Accés                   |   |                   |
| Att. individual            | 3 |                   |
| P. Altell                  |   |                   |
| Att. individual            | 4 |                   |
| <b>7unitats</b>            |   | <b>2.590,00 €</b> |

Projecte de mobiliari del local del carrer Vilalba dels Arcs 39-41, al districte de Nou Barris, a Barcelona.

Definició 1B.03

Taula reunions 220x120



Descripció

Estructura amb perfil d'acer laminat en calent i decapat amb 1,8mm de gruix, 6x6mm, acabat blanc amb pintura epoxi; amb anivelladors de polipropilè de 12,5mm d'alçada injectat amb soleta antilliscant protectora amb una alçada total de 74cm. Estructura de potes i taulell en melamina blanca, amb mobilitat.

Normativa: UNE:EN 527-1:2011 ( dimensions taules de treball); UNE:EN 527-2:2003 ( requisits mecànics de seguretat); UNE:EN 527-3:2003 ( assaig per a la estabilitat i resistència mecànica); UNE:EN 15372:08 ( resistència, durabilitat i seguretat); UNE: EN 1730:13; UNE: EN 14073-2:05; UNE: EN 14073-3:05; UNE: EN 14074:05.

Model de taula de reunions amb mides estàndard.

Preu sense IVA

Model taula reunions 220x120 617,00 €

Ubicació i quantitat Preu

P. Accés

Sala de reunions 1

**1 unitat 617,00 €**

Definició 1B.04

Taula reunions 280x100



Descripció

Estructura construïda amb un perfil extrudit i un nus d'unió d'alumini injectat . Ambdós pintats a l'epòxid de color blanc RAL 9002. Sobre de resina fenòlica elaborat a alta pressió HPL, amb melamina d'alta resistència a totes dues cares de 8mm. Color blanc RAL 9002.

Normatives: UNE-EN 527-1:01/ac:03, UNE-EN 527-1:2011, UNE-EN 527-2:2003, Seguretat mecànica, UNE-EN 527-3:2003, Estabilitat i força mecànica de l'estructura, EN- 61340 ( part 2-1, part 2-3, part 5-1) dissipativa d'electricitat estàtica ( prevenció lipoatrofia), UNE-EN 15372:2008 resistència, durabilitat i seguretat per taules d'ús domèstic.

Model amb estructura 4 potes i taulell color blanc RAL 9002, de mides estàndard.

Preu sense IVA

Model taula reunions 280x100 1.615,00 €

Ubicació i quantitat Preu

P. Altell

Coaching 1

**1 unitat 1.615,00 €**

Projecte de mobiliari del local del carrer Vilalba dels Arcs 39-41, al districte de Nou Barris, a Barcelona.

Definició 1B.05

Taula rodona 1m,



Descripció

Taula de peu central formada a partir d'una base i una columna d'acer pintat a l'epòxid i sobres d'HPL de 1,3cm de gruix, amb acabat de color blanc RAL 9002.

Normatives: UNE-EN 527-1:01/ac:03, UNE-EN 527-1:2011, UNE-EN 527-2:2003, Seguretat mecànica, UNE-EN 527-3:2003, Estabilitat i força mecànica de l'estructura, EN- 61340 ( part 2-1, part 2-3, part 5-1) dissipativa d'electricitat estàtica ( prevenció lipoatrofia), UNE-EN 15372:2008 resistència, durabilitat i seguretat per taules d'ús domèstic.

Model amb estructura central i taulell HPL 1,3cm gruix color blanc RAL 9002,.

Preu sense IVA

Model taula rodona 628,00 €

Ubicació i quantitat Preu

P. Accés

Sala 1

**1 unitat** **628,00 €**



---

Projecte de mobiliari del local del carrer Vilalba dels Arcs 39-41, al districte de Nou Barris, a Barcelona.

Projecte de mobiliari del local del carrer Vilalba dels Arcs 39-41, al districte de Nou Barris, a Barcelona.

Definició 1C.01

Armari melamina 100x42 h=113



Descripció

Armaris modulars de melamina 25mm gruix amb portes batent i dos prestatgeries, amb pany de porta amb dos posicionaments i numeració de claus i panys, peus anti-humitat amb capacitat de regulació, i regulació de prestatges en diferents posicions, amb frontisses de cazoleta i sistema anti-bolcada. Tot de color blanc.

Normativa: UNE-EN 14073-2:05, UNE-EN 14073-3:05, UNE-EN 14074:05

Armaris modulars en melamina color blanc, RAL igual al de les taules i mateix fabricant.

Preu sense IVA

|                      |               |
|----------------------|---------------|
| Moduls armaris       | 232,00 €      |
| Ubicació i quantitat | Preu          |
| P. Accés             |               |
| Att. individual      | 4             |
| <b>4 unitats</b>     |               |
|                      | <b>928,00</b> |

Definició 1C.02

Armari melamina 80x60 h=74



Descripció

Armaris modulars de melamina 25mm gruix amb portes batent i dos prestatgeries, amb pany de porta amb dos posicionaments i numeració de claus i panys, peus anti-humitat amb capacitat de regulació, i regulació de prestatges en diferents posicions, amb frontisses de cazoleta i sistema anti-bolcada. Tot de color blanc.

Normativa: UNE-EN 14073-2:05, UNE-EN 14073-3:05, UNE-EN 14074:05

Armaris modulars en melamina color blanc, mateix RAL i fabricant que les taules.

Preu sense IVA

|                      |                 |
|----------------------|-----------------|
| Moduls armaris alts  | 166,00 €        |
| Ubicació i quantitat | Preu            |
| P. Accés             |                 |
| Att. individual      | 1               |
| P. Altell            |                 |
| Aules                | 5               |
| <b>6 unitats</b>     |                 |
|                      | <b>996,00 €</b> |

---

Projecte de mobiliari del local del carrer Vilalba dels Arcs 39-41, al districte de Nou Barris, a Barcelona.

**1D. MOBLES A MIDA**

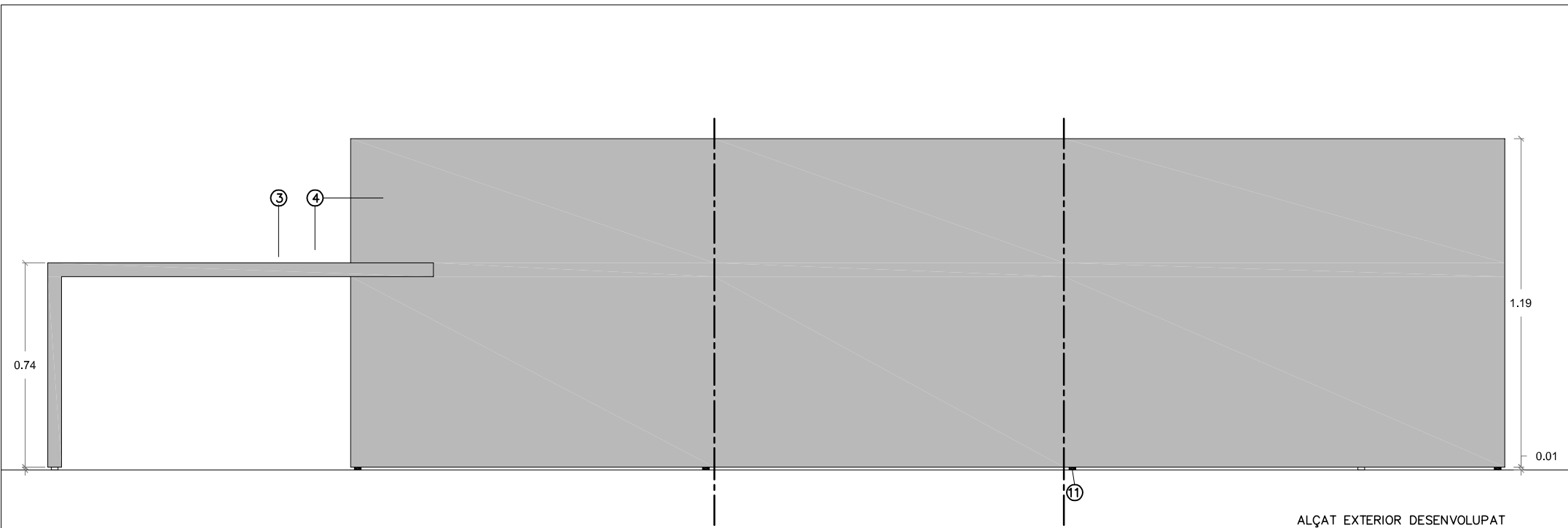

ALÇAT EXTERIOR DESENVOLUPAT  
E: 1/20

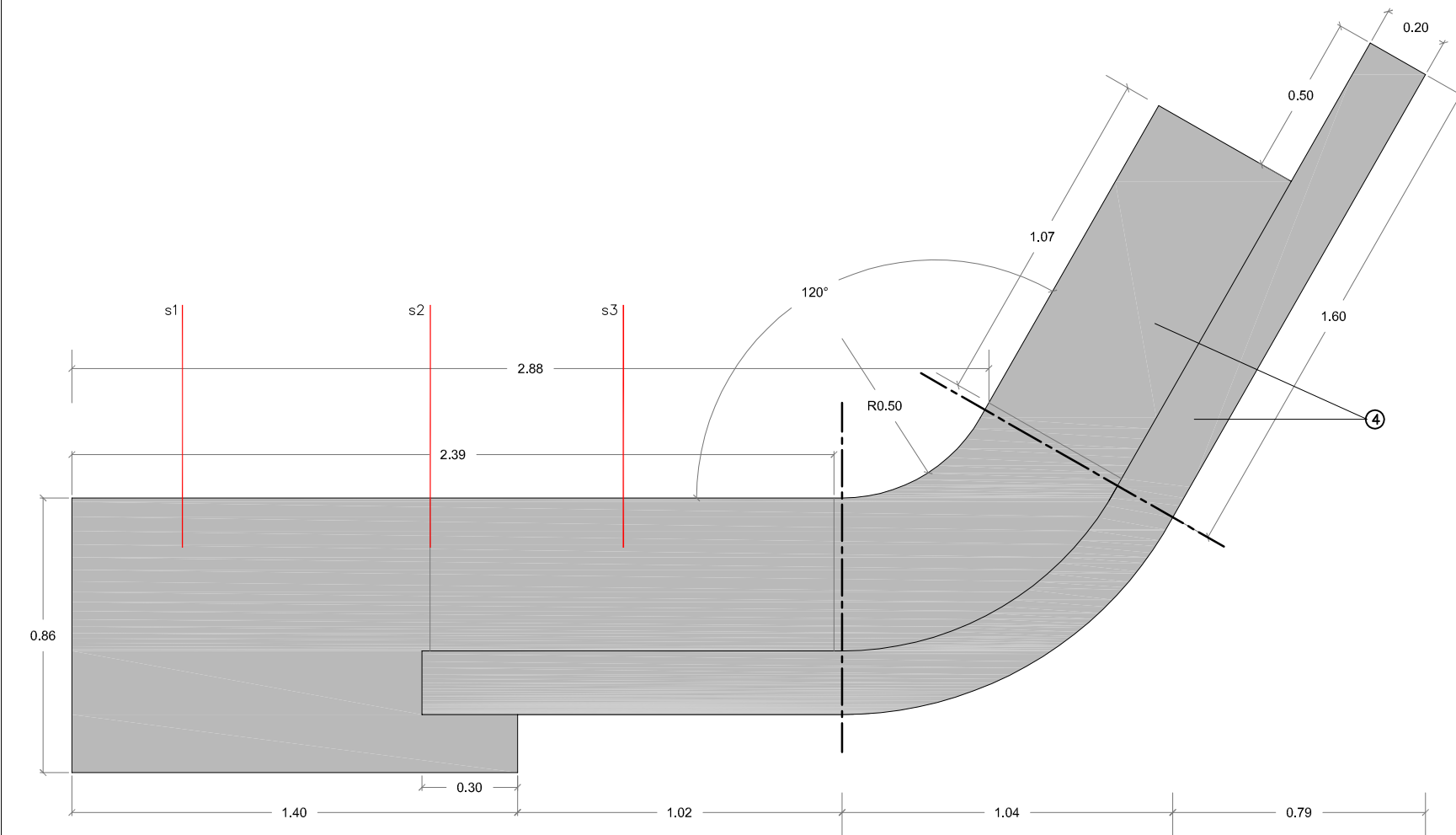

PLANTA  
E: 1/20

- ① TUB D'ACER CUADRAT 25x25x2mm
- ② FUSTA DM 10mm GRUIX
- ③ TAULELL DE FUSTA DE ROURE 5cm GRUIX AMB CANTELLS ARRODONITS DE RADI 3mm
- ④ REVESTIMENT DE COLORCORE DE FORMICA, DE 3mm DE GRUIX, COLOR BLANC O A ESCOLLIR PER LA DF
- ⑤ PLETINA FIXACIÓ TAULELL
- ⑥ FORAT PASACABLE AMB INTERIOR REVESTIT
- ⑦ SAFATA PER A CABLES ELÈCTRICS
- ⑧ INSTAL·LACIÓ ELÈCTRICA DE LA CASA BACHMANN AMB TRES ENDOLLS I DUES TOMES DE VEU I DADES PER LLOC DE TREBALL
- ⑨ CAIXA PER A GUARDAR CLAUS
- ⑩ TECLAT ALARMA
- ⑪ TAC NEOPRÈ

s3  
E: 1/20

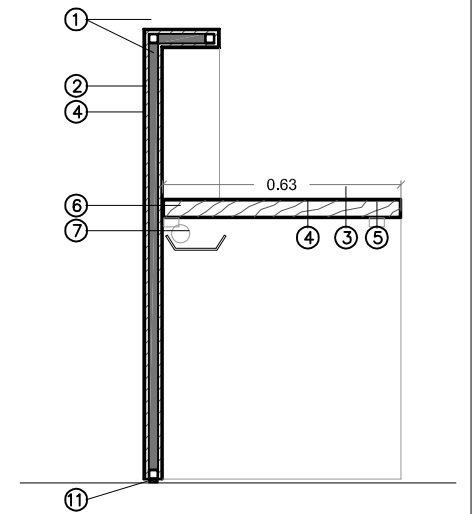

s2  
E: 1/20

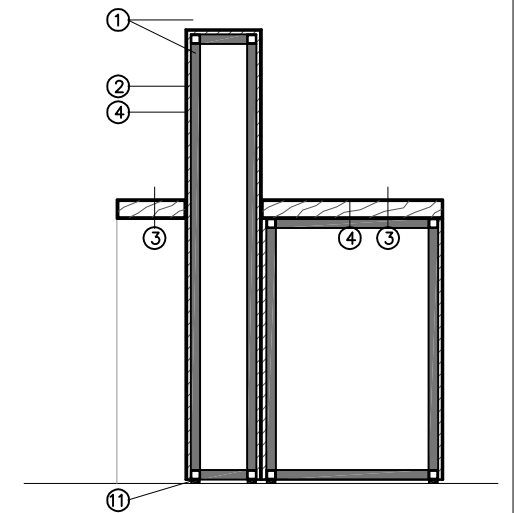

s1  
E: 1/20

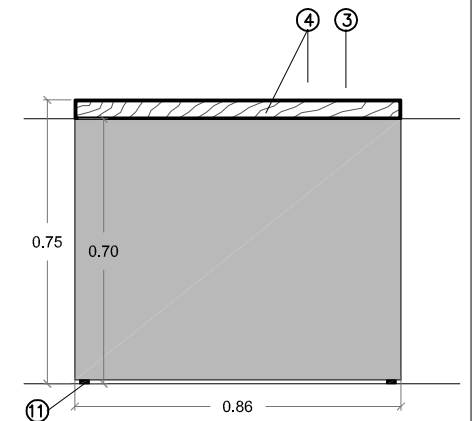

- ① TUB D'ACER CUADRAT 25x25x2mm
- ② FUSTA DM 10mm GRUIX
- ③ TAULELL DE FUSTA DE ROURE 5cm GRUIX AMB CANTELLS ARRODONITS DE RADI 3mm
- ④ REVESTIMENT DE COLORCORE DE FORMICA, DE 3mm DE GRUIX, COLOR BLANC O A ESCOLLIR PER LA DF
- ⑤ PLETINA FIXACIÓ TAULELL
- ⑥ FORAT PASACABLE AMB INTERIOR REVESTIT
- ⑦ SAFATA PER A CABLES ELÈCTRICS
- ⑧ INSTAL·LACIÓ ELÈCTRICA DE LA CASA BACHMANN AMB TRES ENDOLLS I DUES TOMES DE VEU I DADES PER LLOC DE TREBALL
- ⑨ CAIXA PER A GUARDAR CLAUS
- ⑩ TECLAT ALARMA
- ⑪ TAC NEOPRÈ

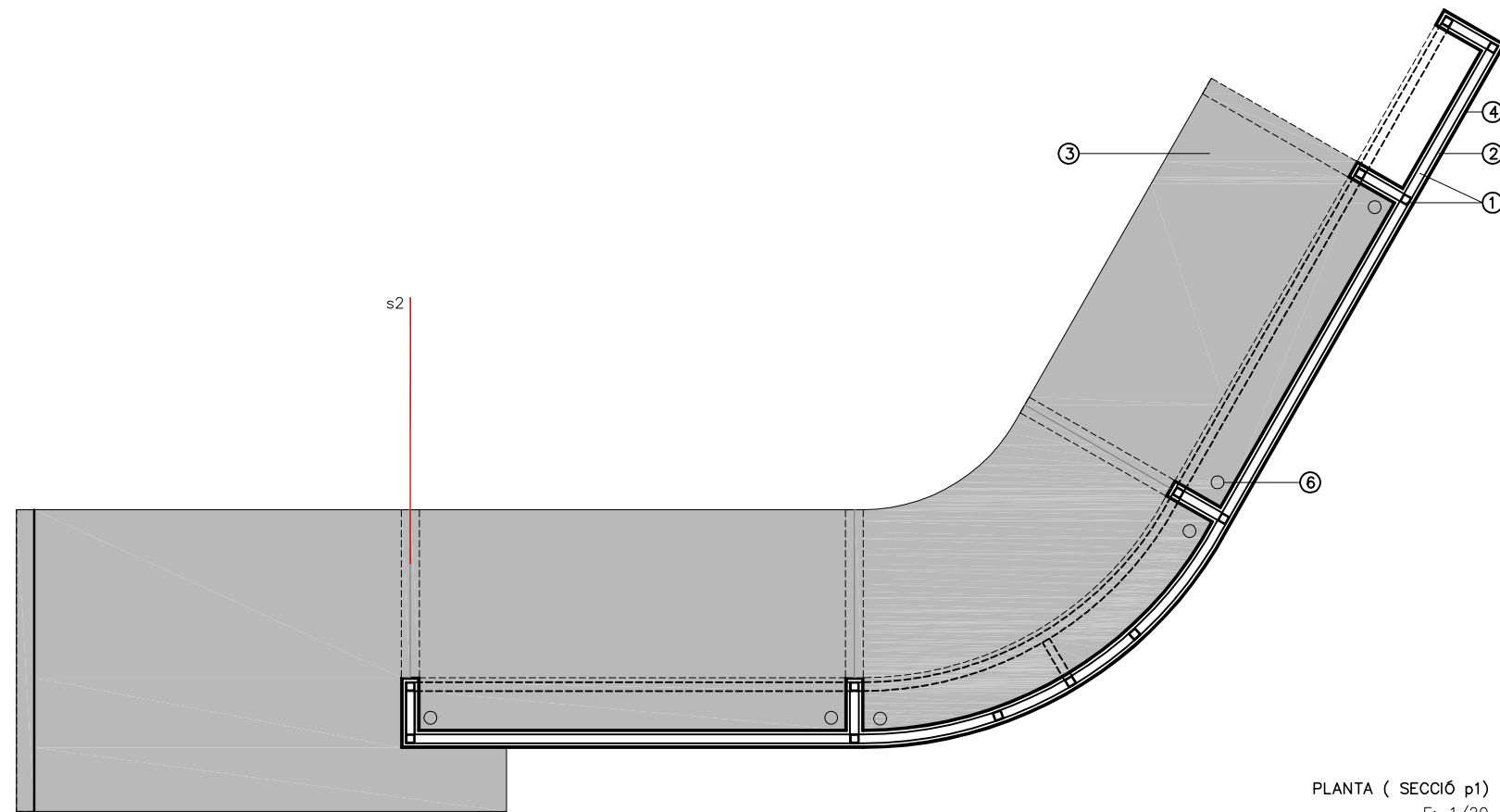

PLANTA ( SECCIÓ p1)  
E: 1/20

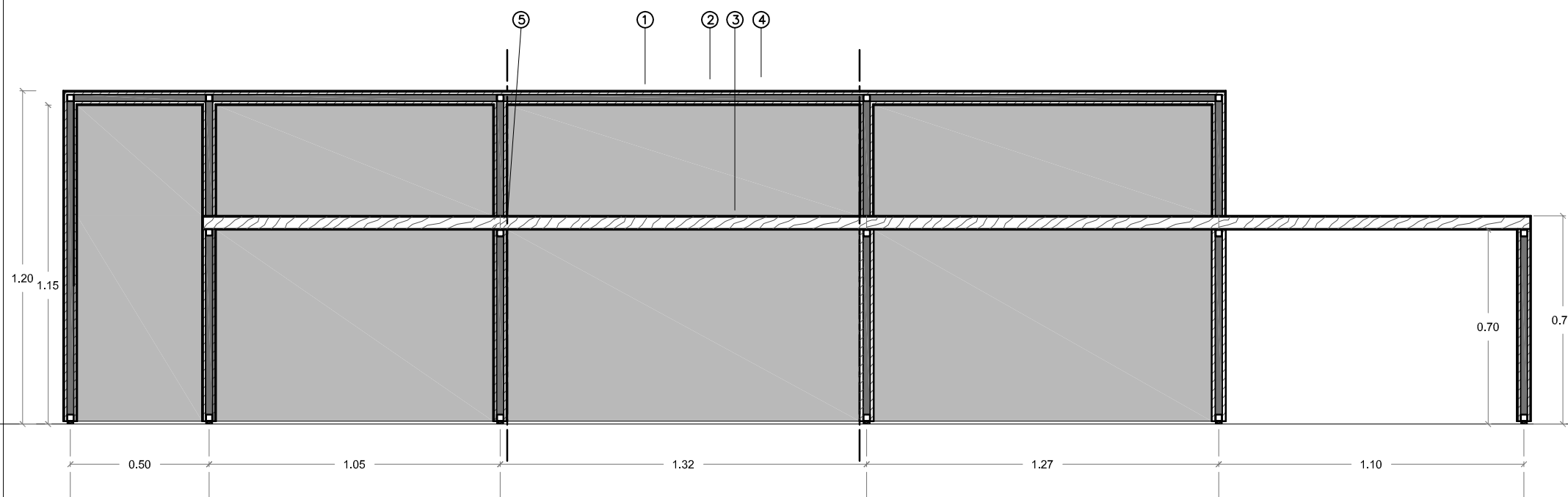

ALÇAT INTERIOR DESENVOLUPAT  
E: 1/20

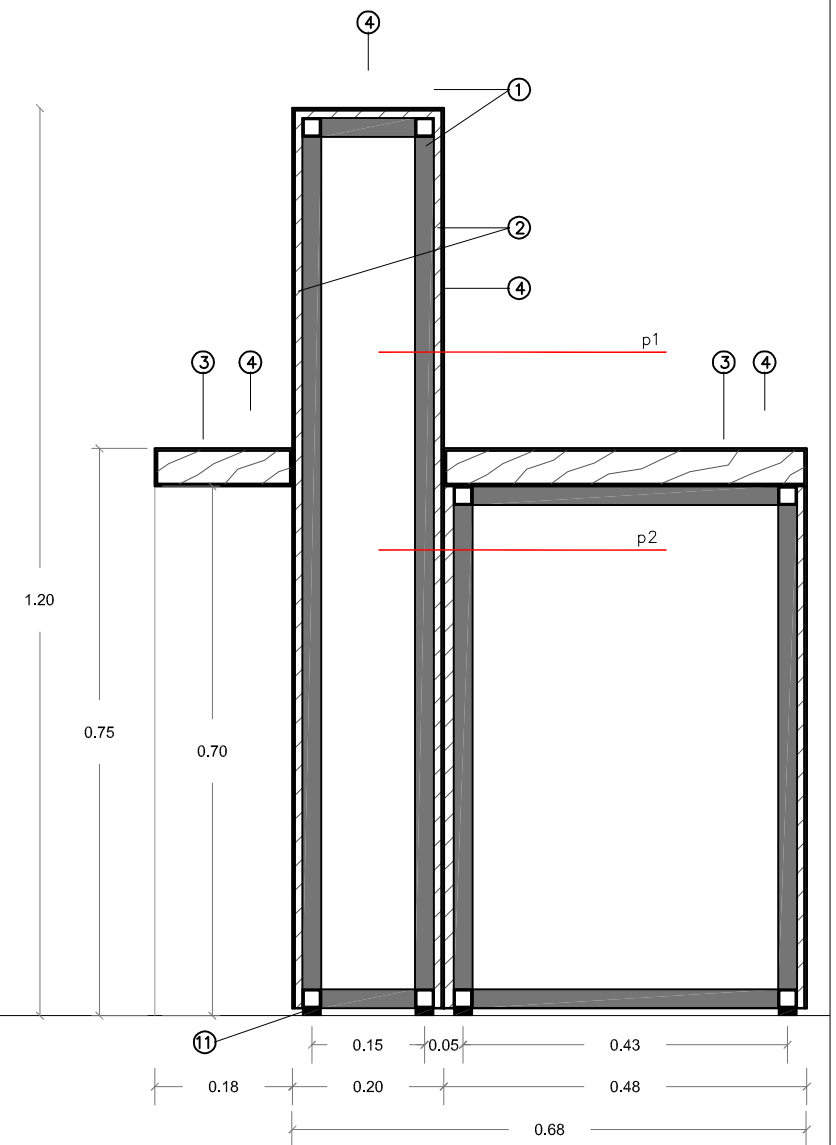

s2  
E: 1/10

7

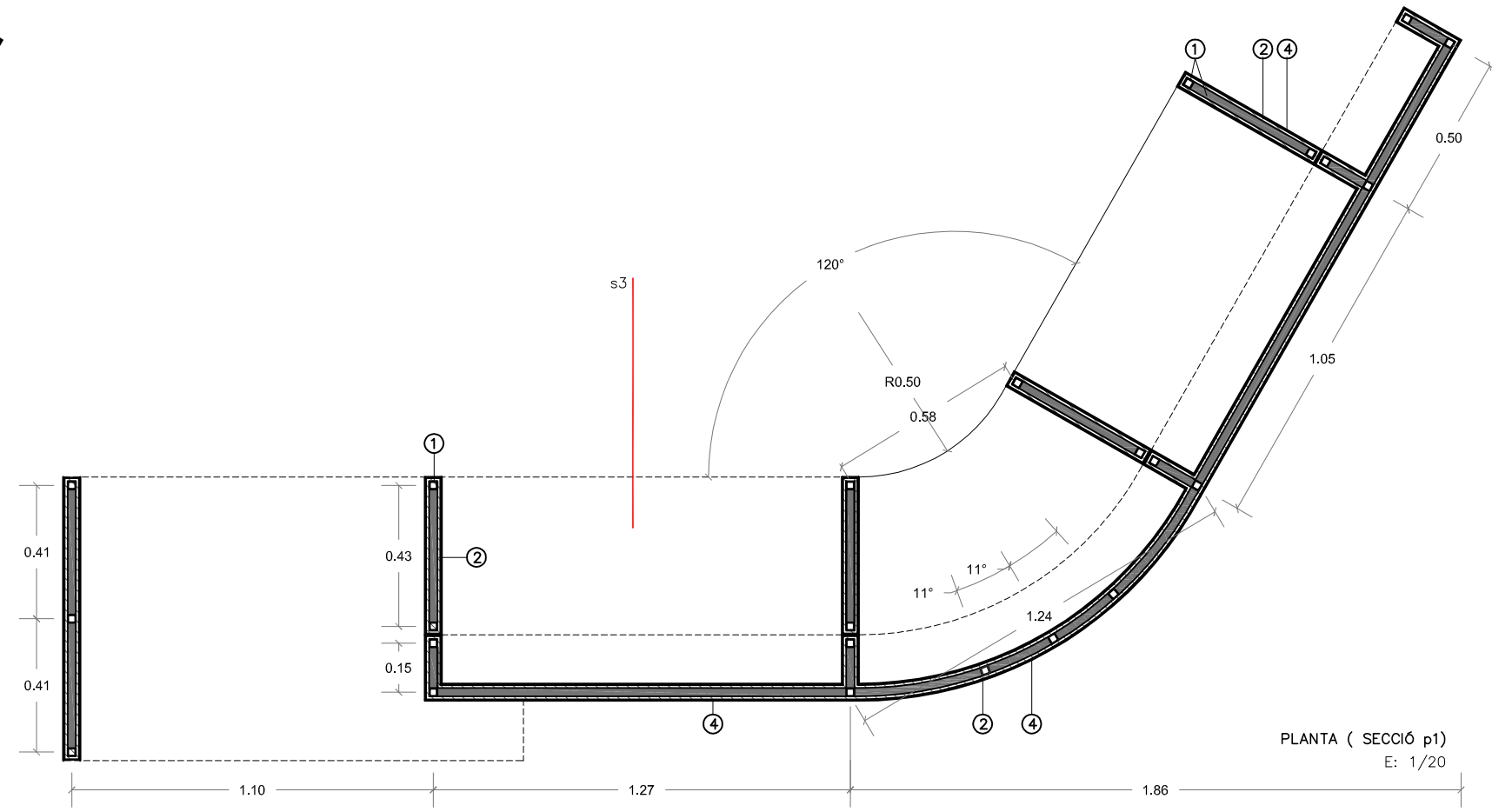

PLANTA ( SECCIÓ p1)  
E: 1/20

- ① TUB D'ACER CUADRAT 25x25x2mm
- ② FUSTA DM 10mm GRUIX
- ③ TAULELL DE FUSTA DE ROURE 5cm GRUIX AMB CANTELLS ARRODONITS DE RADI 3mm
- ④ REVESTIMENT DE COLORCORE DE FORMICA, DE 3mm DE GRUIX, COLOR BLANC O A ESCOLLIR PER LA DF
- ⑤ PLETINA FIXACIÓ TAULELL
- ⑥ FORAT PASACABLE AMB INTERIOR REVESTIT
- ⑦ SAFATA PER A CABLES ELÈCTRICS
- ⑧ INSTAL·LACIÓ ELÈCTRICA DE LA CASA BACHMANN AMB TRES ENDOLLS I DUES TOMES DE VEU I DADES PER LLOC DE TREBALL
- ⑨ CAIXA PER A GUARDAR CLAUS
- ⑩ TECLAT ALARMA
- ⑪ TAC NEOPRÈ

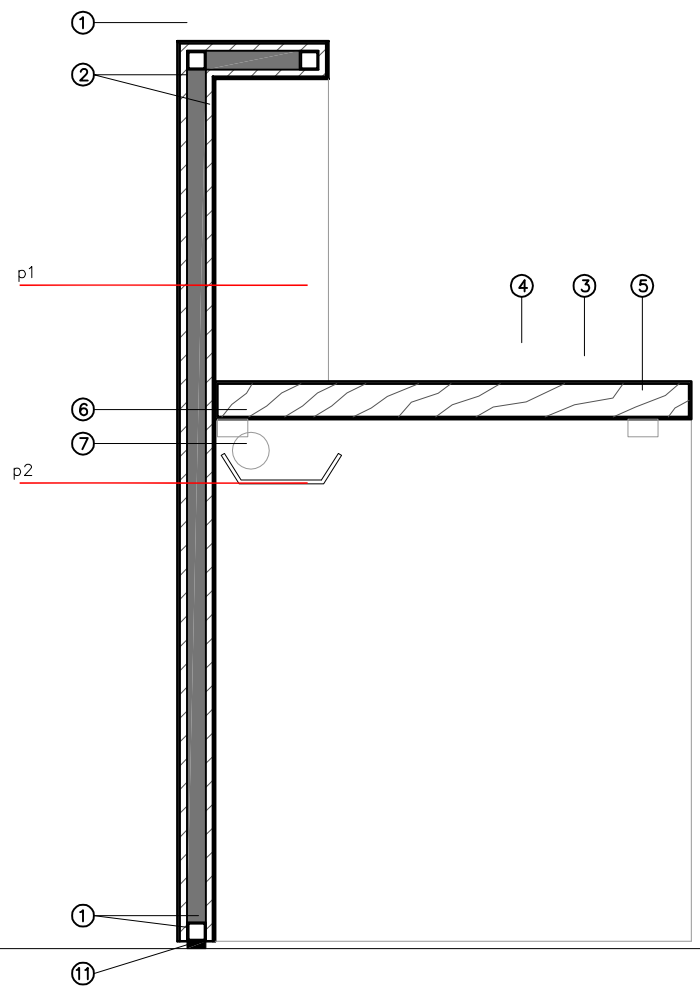

p1

p2

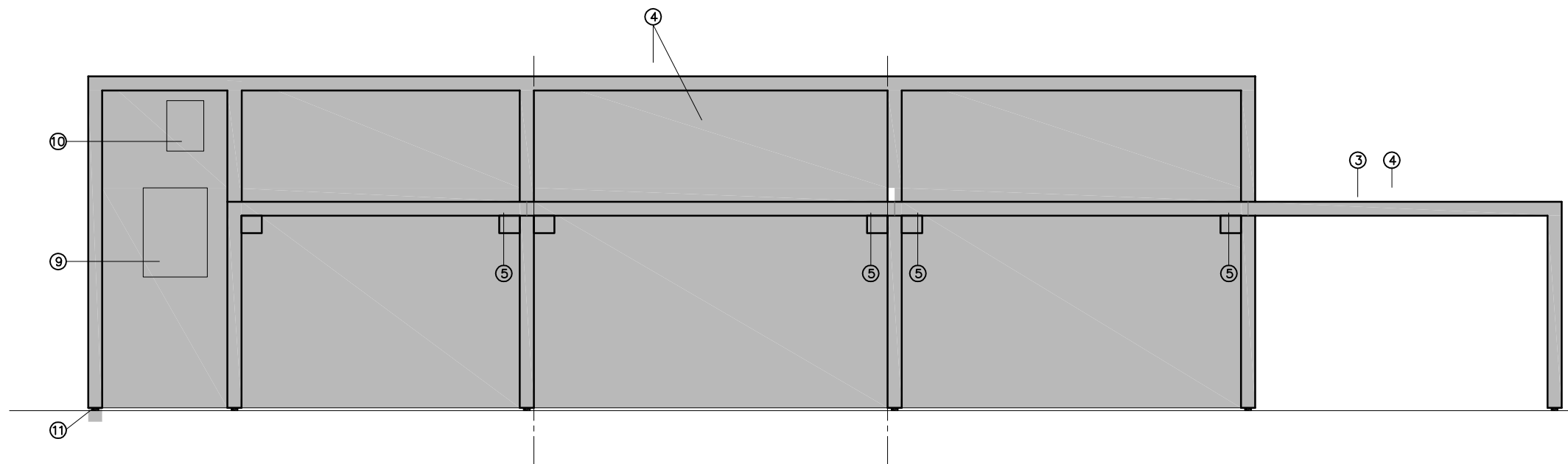

ALÇAT INTERIOR DESENVOLUPAT  
E: 1/20

s3  
E: 1/10

- ① TUB D'ACER CUADRAT 25x25x2mm
- ② FUSTA DM 10mm GRUIX
- ③ TAULELL DE FUSTA DE ROURE 5cm GRUIX AMB CANTELLS ARRODONITS DE RADI 3mm
- ④ REVESTIMENT DE COLORCORE DE FORMICA, DE 3mm DE GRUIX, COLOR BLANC O A ESCOLLIR PER LA DF
- ⑤ PLETINA FIXACIÓ TAULELL
- ⑥ FORAT PASACABLE AMB INTERIOR REVESTIT
- ⑦ SAFATA PER A CABLES ELÈCTRICS
- ⑧ INSTAL·LACIÓ ELÈCTRICA DE LA CASA BACHMANN AMB TRES ENDOLLS I DUES TOMES DE VEU I DADES PER LLOC DE TREBALL
- ⑨ CAIXA PER A GUARDAR CLAUS
- ⑩ TECLAT ALARMA
- ⑪ TAC NEOPRÈ

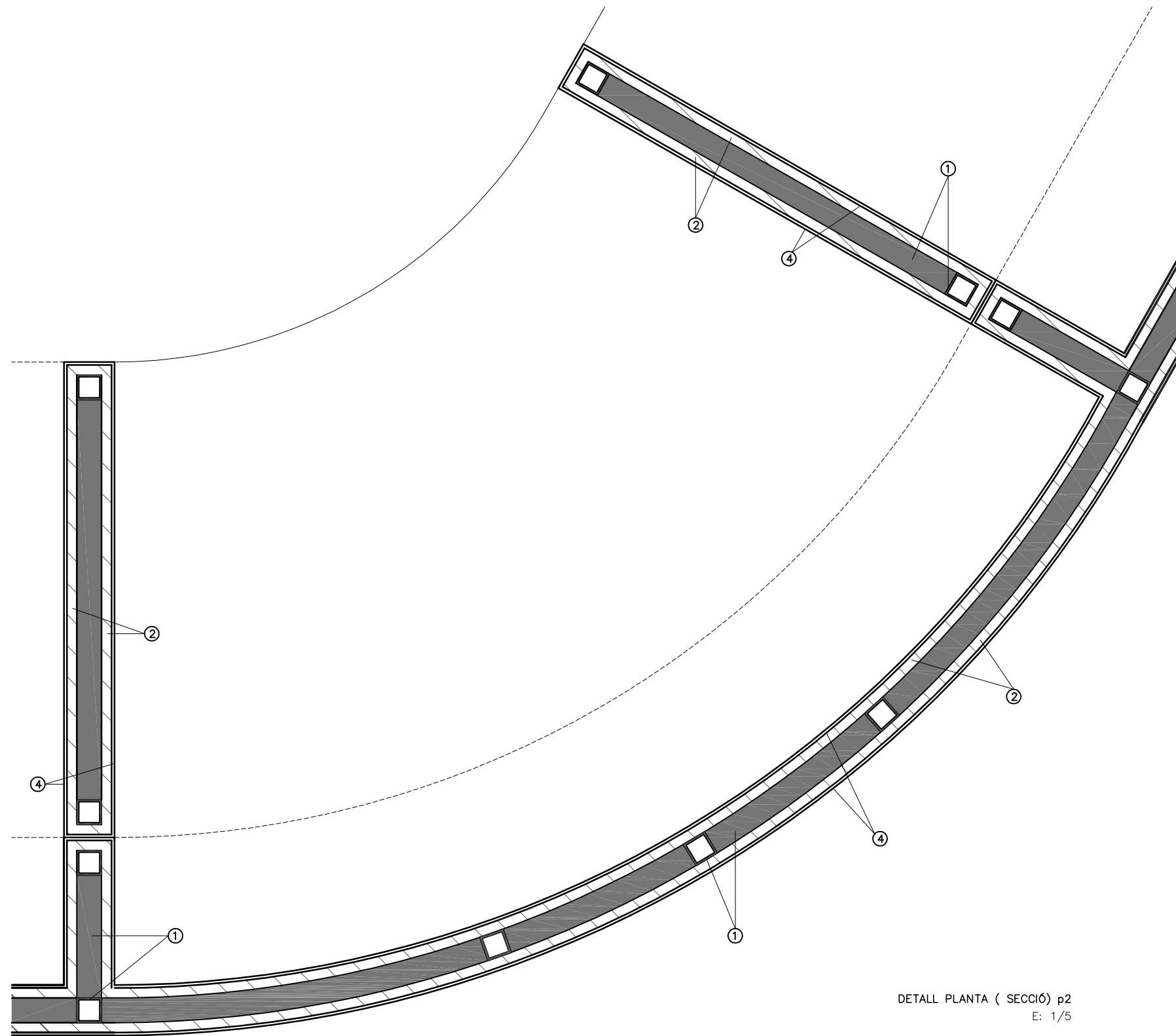

DETALL PLANTA ( SECCIÓ ) p2  
E: 1/5

- ① TUB D'ACER CUADRAT 25x25x2mm
- ② FUSTA DM 10mm GRUIX
- ③ TAULELL DE FUSTA DE ROURE 5cm GRUIX AMB CANTELLS ARRODONITS DE RADI 3mm
- ④ REVESTIMENT DE COLORCORE DE FORMICA, DE 3mm DE GRUIX, COLOR BLANC O A ESCOLLIR PER LA DF
- ⑤ TAULELL ENCASTAT AMB FERRATGES INVISIBLES
- ⑥ FORAT PASACABLE AMB INTERIOR REVESTIT O AMB PEÇA PASSACABLES PER TAULES
- ⑦ INSTAL·LACIÓ ELÈCTRICA DE LA CASA BACHMANN AMB DOS ENDOLLS I UNA TOMA DE VEU INCLÒS TUB CORRUGAT
- ⑧ RODES D'ACER AMB ESTRUCTURA D'ACER INOXIDABLE, GIRATORIES I SUPORT DE PES 130 KG. MODEL ROAD DE MENGUAL AMB FRE O EQUIVALENT
- ⑨ PORTA DE PI DE FLANDES MASSÍS DE 1a QUALITAT AMB ACABAT COLORCORE DE FORMICA COLOR BLANC O A ESCOLLIR PER LA DF
- ⑩ FRONTISSES D'ACER INOXIDABLE PER A PORTA DE VAIVÉN
- ⑪ POTES D'ACER INOXIDABLE PER A MOBLES DE LA MATEIXA ALÇADA QUE LES RODES. MODEL A ESCOLLIR PER LA DF

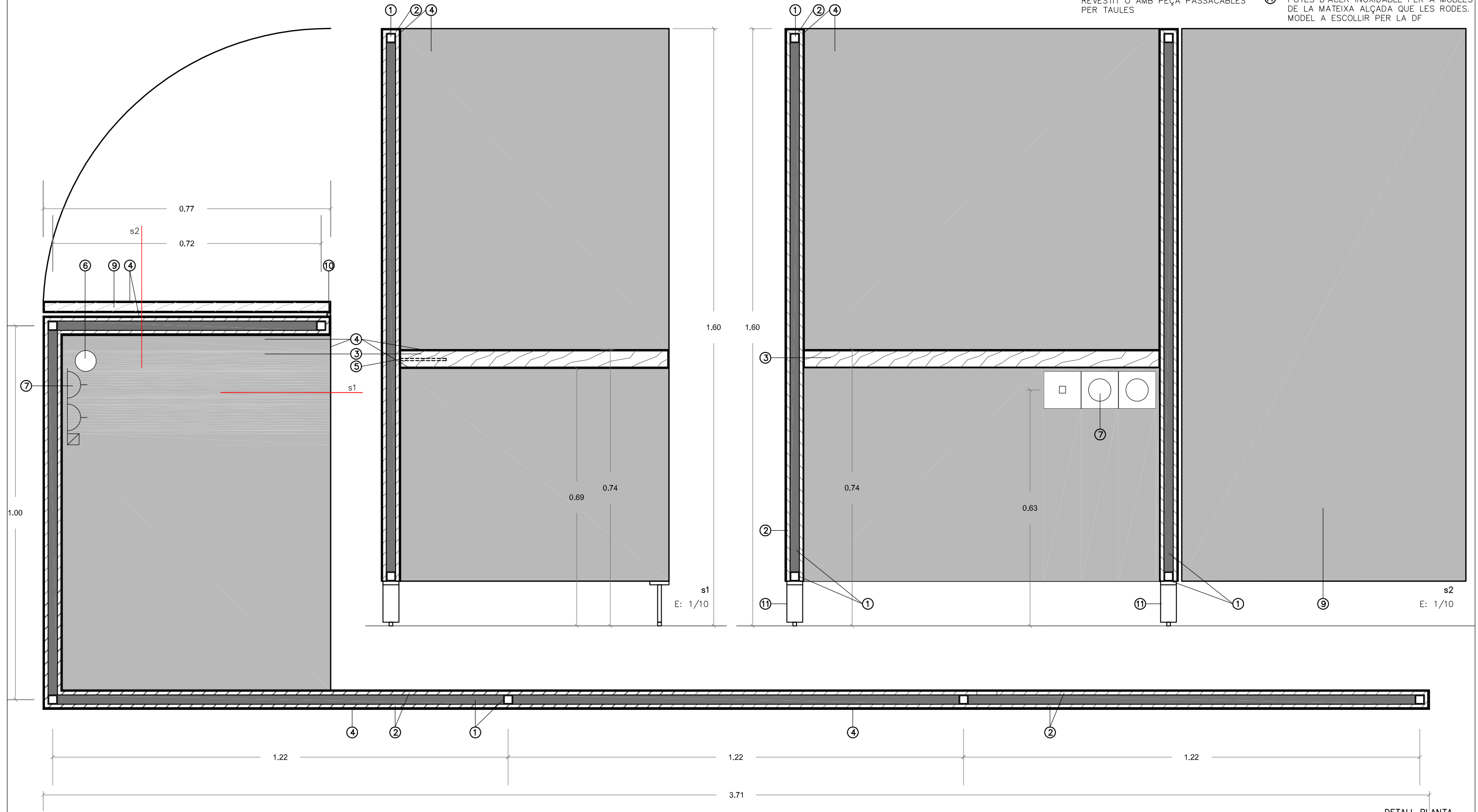

DETALL PLANTA  
E: 1/10



- ① TUB D'ACER CUADRAT 25x25x2mm
- ② FUSTA DM 10mm GRUIX
- ③ TAULELL DE FUSTA DE ROURE 5cm GRUIX AMB CANTELLS ARRODONITS DE RADI 3mm
- ④ REVESTIMENT DE COLORCORE DE FORMICA, DE 3mm DE GRUIX, COLOR BLANC O A ESCOLLIR PER LA DF
- ⑤ TAULELL ENCASTAT AMB FERRATGES INVISIBLES
- ⑥ FORAT PASACABLE AMB INTERIOR REVESTIT O AMB PEÇA PASSACABLES PER TAULES
- ⑦ INSTAL·LACIÓ ELÈCTRICA DE LA CASA BACHMANN AMB DOS ENDOLLS I UNA TOMA DE VEU INCLÒS TUB CORRUGAT
- ⑧ RODES D'ACER AMB ESTRUCTURA D'ACER INOXIDABLE, GIRATORIES I SUPORT DE PES 130 KG. MODEL ROAD DE MENGUAL AMB FRE O EQUIVALENT
- ⑨ PORTA DE PI DE FLANDES MASSIS DE 1a QUALITAT AMB ACABAT COLORCORE DE FORMICA COLOR BLANC O A ESCOLLIR PER LA DF
- ⑩ FRONTISSES D'ACER INOXIDABLE PER A PORTA DE VAIVÈN
- ⑪ POTES D'ACER INOXIDABLE PER A MOBLES DE LA MATEIXA ALÇADA QUE LES RODES. MODEL A ESCOLLIR PER LA DF

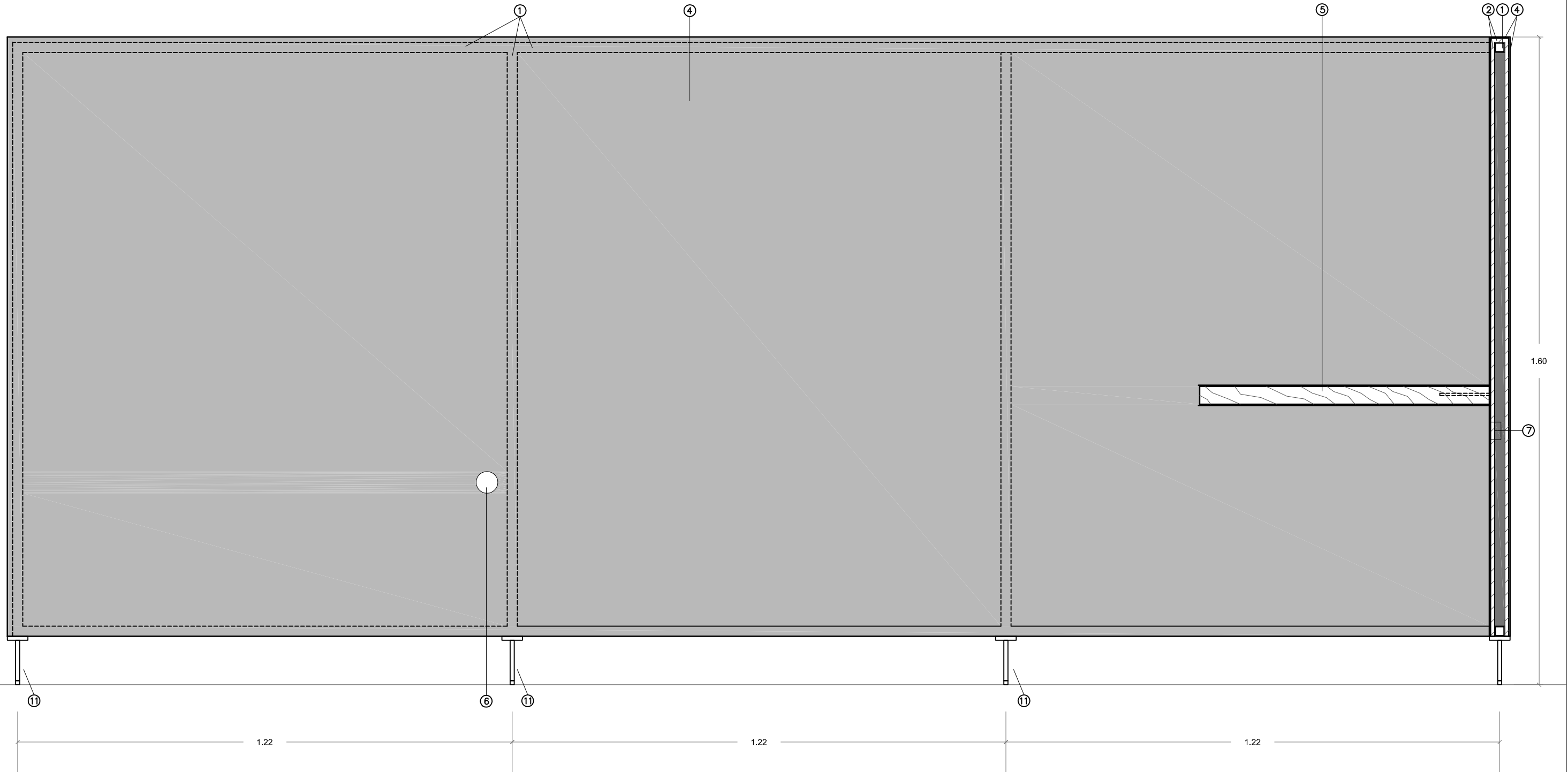

ALÇAT INTERIOR  
E: 1/10

- ① TUB D'ACER CUADRAT 25x25x2mm
- ② FUSTA DM 10mm GRUIX
- ③ TAULELL DE FUSTA DE ROURE 5cm GRUIX AMB CANTELLS ARRODONITS DE RADI 3mm
- ④ REVESTIMENT DE COLORCORE DE FORMICA, DE 3mm DE GRUIX, COLOR BLANC O A ESCOLLIR PER LA DF
- ⑤ TAULELL ENCASTAT AMB FERRATGES INVISIBLES
- ⑥ FORAT PASACABLE AMB INTERIOR REVESTIT O AMB PEÇA PASSACABLES PER TAULES
- ⑦ INSTAL·LACIÓ ELÈCTRICA DE LA CASA BACHMANN AMB DOS ENDOLLS I UNA TOMA DE VEU INCLÒS TUB CORRUGAT
- ⑧ RODES D'ACER AMB ESTRUCTURA D'ACER INOXIDABLE, GIRATORIES I SUPORT DE PES 130 KG. MODEL ROAD DE MENGUAL AMB FRE O EQUIVALENT
- ⑨ PORTA DE PI DE FLANDES MASSÍS DE 1a QUALITAT AMB ACABAT COLORCORE DE FORMICA COLOR BLANC O A ESCOLLIR PER LA DF
- ⑩ FRONTISSES D'ACER INOXIDABLE PER A PORTA DE VAIVÉN

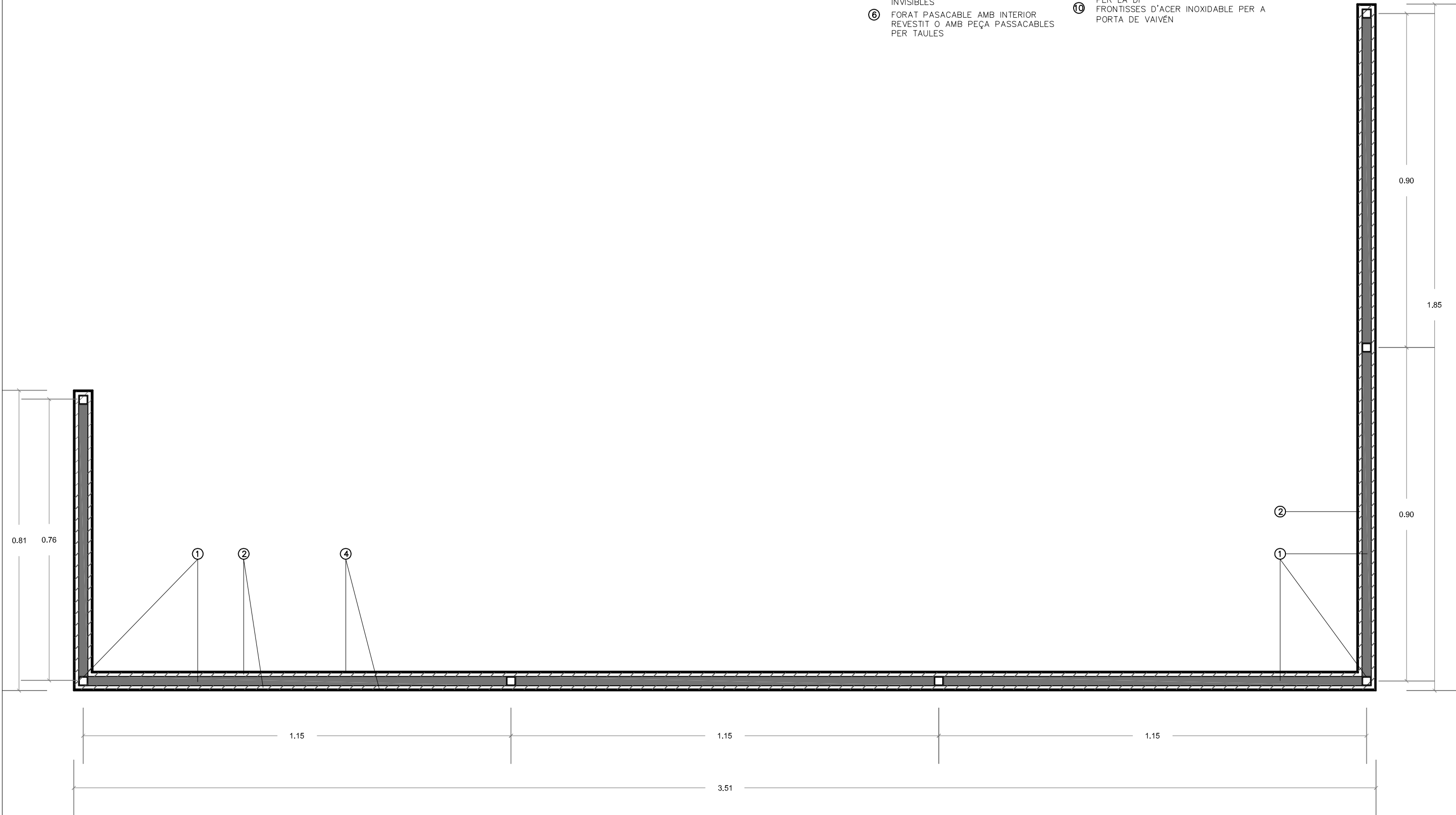

DETALL PLANTA  
E: 1/10

- ① TUB D'ACER CUADRAT 25x25x2mm
- ② FUSTA DM 10mm GRUIX
- ③ TAULELL DE FUSTA DE ROURE 5cm GRUIX AMB CANTELLS ARRODONITS DE RADI 3mm
- ④ REVESTIMENT DE COLORCORE DE FORMICA, DE 3mm DE GRUIX, COLOR BLANC O A ESCOLLIR PER LA DF
- ⑤ TAULELL ENCASTAT AMB FERRATGES INVISIBLES
- ⑥ FORAT PASACABLE AMB INTERIOR REVESTIT O AMB PEÇA PASSACABLES PER TAULES
- ⑦ INSTAL·LACIÓ ELÈCTRICA DE LA CASA BACHMANN AMB DOS ENDOLLS I UNA TOMA DE VEU INCLÒS TUB CORRUGAT
- ⑧ RODES D'ACER AMB ESTRUCTURA D'ACER INOXIDABLE, GIRATORIES I SUPORT DE PES 130 KG. MODEL ROAD DE MENGUAL AMB FRE O EQUIVALENT
- ⑨ PORTA DE PI DE FLANDES MASSIS DE 1a QUALITAT AMB ACABAT COLORCORE DE FORMICA COLOR BLANC O A ESCOLLIR PER LA DF
- ⑩ FRONTISSES D'ACER INOXIDABLE PER A PORTA DE VAIVÉN

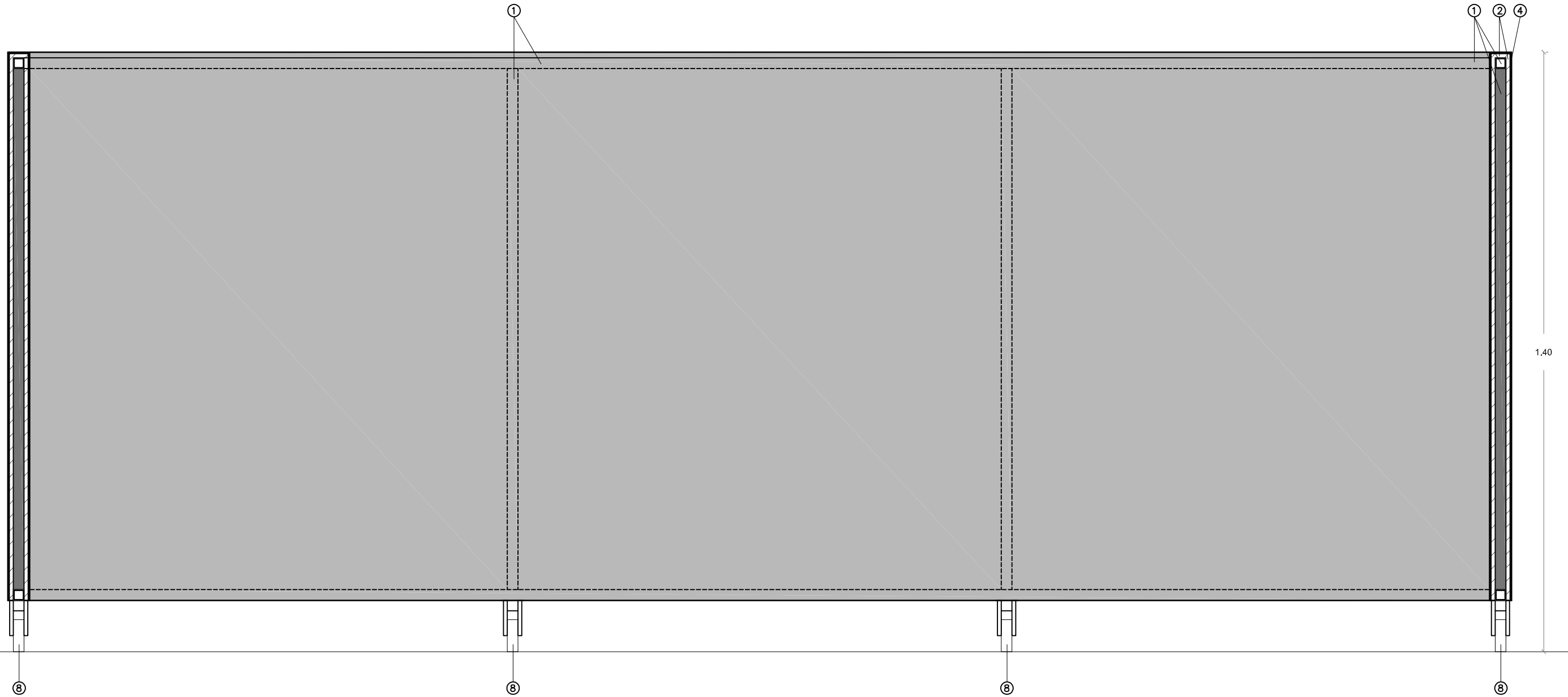

DETALL PLANTA  
E: 1/10

---

Projecte de mobiliari del local del carrer Vilalba dels Arcs 39-41, al districte de Nou Barris, a Barcelona.

**GENERALS**

Definició

1E.G1

Divisòries fonoabsorbents



Descripció

Divisòries amb estructura metàl·lica , marc perimetral i travesser a l'alçada de taula , amb peus que no permet la bolcada i panell fonoabsorbents per a col·locació de taula a dues cares i forat passa cables amb entapissat grup M ( absorvent acústic i ignífug) , de color gris. Alçada 1,30m i 1,02m d'ample.

Model de divisòria autoportant

Certificats: FSC, PEFC, Ecodiseño, ISO 9001, ISO 14001, E1 segons EN 13986, GBCo en 2011.

Preu sense IVA

|                               |          |
|-------------------------------|----------|
| Modul divisòria fonoabsorbent | 411,00 € |
|-------------------------------|----------|

|                      |      |
|----------------------|------|
| Ubicació i quantitat | Preu |
|----------------------|------|

P. Accés

|                 |   |  |
|-----------------|---|--|
| Att. Individual | 2 |  |
|-----------------|---|--|

P. Altell

|                 |   |  |
|-----------------|---|--|
| Att. Individual | 3 |  |
|-----------------|---|--|

**5 unitats**

**2.055,00 €**

Projecte de mobiliari del local del carrer Vilalba dels Arcs 39-41, al districte de Nou Barris, a Barcelona.

Definició 1E.G2

Penjadors



Descripció

Penjador de peu amb base de fosa de ferro color gris antracita i tub d'alumini pintat de color plata (RAL 9006) o gris fosc (RAL 7021), amb deu penjadors de llautó cromats. Acabat a definir per la DF.

**Model penjador peu**

Preu sense IVA

Modul penjador peu 298,00 €

Ubicació i quantitat Preu

|                 |   |
|-----------------|---|
| P. Accés        |   |
| Att. Individual | 1 |
| P. Altell       |   |
| Att. Individual | 1 |
| Coaching        | 1 |

**3 unitats 894,00 €**

Definició 1E.G3

Prestatgeria office



Descripció

Prestatgeria amb suport lateral de paret d'acer cromat h= 100 x 35 cm i prestatges d'acer pintat color blanc RAL 9002 de mides 90 x 36 cm.

**Model prestatgeria de qualitat i disseny.**

Preu sense IVA

Modul prestatgeria 147,00 €

Ubicació i quantitat Preu

|          |   |
|----------|---|
| P. Accés |   |
| Office   | 2 |
| Neteja   | 1 |

**3 unitats 441,00 €**

Projecte de mobiliari del local del carrer Vilalba dels Arcs 39-41, al districte de Nou Barris, a Barcelona.

Definició 1E.G4

Papereres 1



Descripció

Paperera de 20l de capacitat de 25x25x49h cm d'acer pintat color blanc RAL 9002. Amb tapa d'acer pintada color plata o de colors pel reciclatge de residus diferenciat. Base d'ABS. Acabat a concretar per la DF. No inclou els vinils dels pictogrames pel reciclatge

**Model de disseny i qualitat.**

Preu sense IVA

Modul paperera 155,00 €

Ubicació i quantitat Preu

|                 |   |
|-----------------|---|
| P. Accés        |   |
| Vestíbul        | 2 |
| Bany            | 1 |
| P. Atell        |   |
| Vending         | 1 |
| Coaching        | 1 |
| Att. individual | 1 |

**6 unitats**

**930,00 €**

Definició

1E.G5

Papereres 2



Descripció

Paperera metàl·lica amb nanses i cercol inferior de PVC. Amb capacitat 16 l, Ø 25,5 cm x 31,5 cm h. Color a escollir per la DF.

**Model estandard.**

Preu sense IVA

Modul EG816.8.11 21,82 €

Ubicació i quantitat Preu

|                 |   |
|-----------------|---|
| P. Accés        |   |
| Att. individual | 1 |
| P. Atell        |   |
| Att. Individual | 1 |
| Aules           | 5 |

**7 unitats**

**152,74 €**

Projecte de mobiliari del local del carrer Vilalba dels Arcs 39-41, al districte de Nou Barris, a Barcelona.

Definició 1E.G6

Pissarra

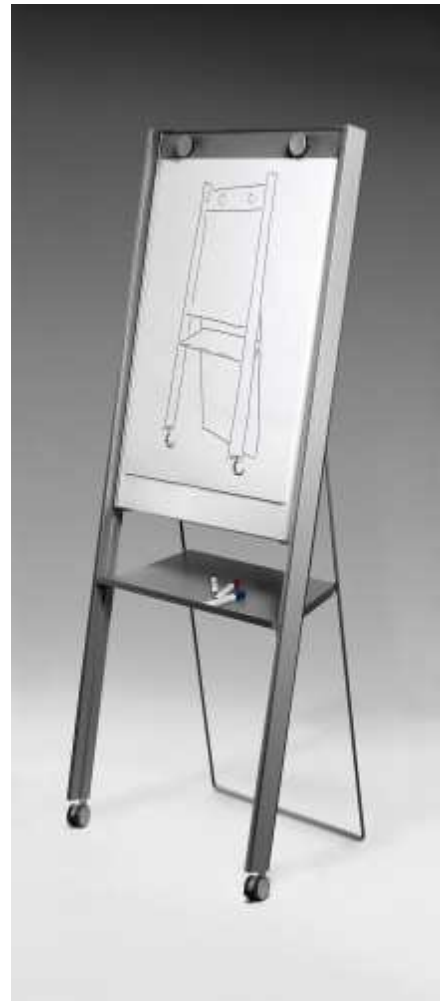

Descripció

**Pissarra de peu d'una cara. Borrable en sec. Estructura amb perfils d'alumini extrudit acabat plata mate. Permet l'ús de rotuladors tipus Velleda i també la col·locació de blocs de paper estàndard safata per accessoris i rodes per al seu transport. Mides 808 mm x 535mm x 1850mm.**

**Model de disseny i qualitat**

| Preu sense IVA       |   |                   |
|----------------------|---|-------------------|
| Model pissarra       |   | 465,00 €          |
| Ubicació i quantitat |   | Preu              |
| P. Accés             |   |                   |
| Sala de reunions     | 1 |                   |
| P. Altell            |   |                   |
| Coaching             | 1 |                   |
| Aules                | 5 |                   |
| <b>7 unitats</b>     |   | <b>3.255,00 €</b> |

Definició 1E.G7

Merchandising



Descripció

**Porta folletons per a penjar a mur, per a 12 carpetes mides A4. Fabricat amb perfil·leria d'alumini extrudit, acabat en plata mate i porta folletó fabricat en metacrilat transparent. Mides 110,00 x 109,30 x 7,5 cm**  
**Model de disseny i qualitat.**

| Preu sense IVA       |   |                 |
|----------------------|---|-----------------|
| Model merchadising   |   | 400,00 €        |
| Ubicació i quantitat |   | Preu            |
| P. Accés             |   |                 |
| Att. individual      | 1 |                 |
| P. Altell            |   |                 |
| Att. individual      | 1 |                 |
| <b>2 unitats</b>     |   | <b>800,00 €</b> |



Projecte de mobiliari del local del carrer Vilalba dels Arcs 39-41, al districte de Nou Barris, a Barcelona.

Definició 1E.G8

Caixa metàl·lica per penjar les claus



Descripció

**Caixa metàl·lica per penjar-hi claus, amb capacitat per a 30 claus, model de disseny i qualitat. Inclou els clauers. Mides 32cmx 23cm x 7,5cm. Inclosa la seva col·locació.**

Preu sense IVA

Model **caixa claus** 20 €

Ubicació i quantitat Preu

P. Accés

Recepció 1

**1 unitats** **20,00 €**

Definició 1E.G9

Topall



Descripció

**Topall d'acer inoxidable Ø26 mm, inclòs la seva col·locació.**

**Model de disseny i qualitat.**

Preu sense IVA

Model de topall 10,00 €

Ubicació i quantitat Preu

P. Accés

Neteja 1

P. Altell

Bany 5

Coaching 1

Aules 5

Magatzem 1

**13 unitats** **130,00 €**

Projecte de mobiliari del local del carrer Vilalba dels Arcs 39-41, al districte de Nou Barris, a Barcelona.

Definició 1E.G10

Papereres reciclatge



Descripció

**Recipients per la separació i recollida de sub-products, de plàstic robust amb resistència de cops i amb capacitat 40L. Estació triple de recollida amb colors groc, blau, verd i gris ( envasos, paper, vidre i resta). Amb joc d'adhesius amb pictogrames i pines per a subjecció de les bosses. Model de disseny i qualitat.**

Preu sense IVA

|                                    |          |
|------------------------------------|----------|
| <b>Papereres reciclatge</b>        | 181,80 € |
| <b>Boses 250 ud 40L 508 861-FN</b> | 62,10 €  |

|                      |      |
|----------------------|------|
| Ubicació i quantitat | Preu |
|----------------------|------|

|          |                  |                 |
|----------|------------------|-----------------|
| P. Accés |                  |                 |
| Office   | 1                |                 |
|          | <b>1 unitats</b> | <b>243,90 €</b> |

Definició 1E.G11

Papereres reciclatge 2



Descripció

**Paperera per reciclatge envasos de 90l de capacitat de 90l de capacitat de 35x35x76h cm d'acer pintat color blanc RAL9002. Amb tapa d'acer pintada color groc RAL1024, i color blau RAL. Base d'acer preparada per fixar a terra i unió lateral. Base d'ABS. Amb vinils dels pictogrames pel reciclatge**

**Model de disseny i qualitat**

Preu sense IVA

|                        |          |
|------------------------|----------|
| Model paperera disseny | 235,00 € |
|------------------------|----------|

|                      |      |
|----------------------|------|
| Ubicació i quantitat | Preu |
|----------------------|------|

|           |                  |                 |
|-----------|------------------|-----------------|
| P. Altell |                  |                 |
| Vending   | 2                |                 |
|           | <b>2 unitats</b> | <b>470,00 €</b> |

Projecte de mobiliari del local del carrer Vilalba dels Arcs 39-41, al districte de Nou Barris, a Barcelona.

Definició 1E.G12

Nevera

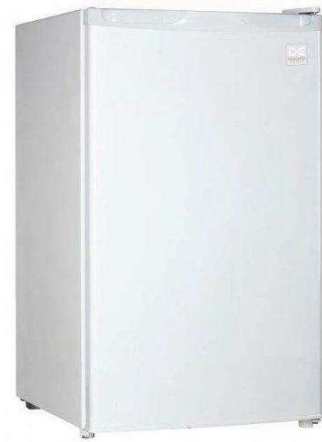

Descripció

**Nevera petita 84x50 cm, 100L, amb congelador de 15L ( total 115L), de baix consum amb gas ecològic lliure Cfc R600A i amb portes reversibles. Amb control mecànic de temperatura i un prestatge interior d'alçada regulable, compartiments a porta i calaix interior.**

**Model eficient i de qualitat. Marca amb garanties i reconeguda al mercat.**

Preu sense IVA

**Nevera** 150,00 €

Ubicació i quantitat

P. Accés

Office 1

**1 unitats** 150,00 €

Definició 1E.G13

Microones



Descripció

**Microones, amb funció de grill i descongelació, 700W, capacitat 20L acabat d'acer inoxidable, amb SCANPART tapa.**

**Model d'acer inoxidable de disseny i qualitat. Marca amb garanties i reconeguda al mercat.**

Preu sense IVA

**Microones.** 96,00 €

Ubicació i quantitat

P. Accés

Office 1

**1 unitats** 96,00 €

Projecte de mobiliari del local del carrer Vilalba dels Arcs 39-41, al districte de Nou Barris, a Barcelona.

Definició 1E.G14

Penjadors

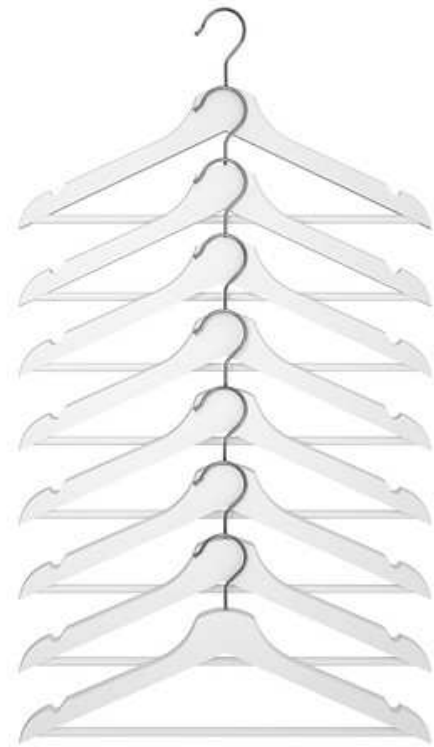

Descripció

**Penjadors de fusta pintada de blanc model de disseny i qualitat. Mides 43 cmx14 cm.**

Preu sense IVA

**Penjadors** 1,00 €

Ubicació i quantitat

|           |                   |                |
|-----------|-------------------|----------------|
| Penjadors | 20                |                |
|           | <b>20 unitats</b> | <b>20,00 €</b> |

Definició 1E.G15

Electrificació taules



Descripció

**Kit de data sheet amb regleta de 3 tomes + 1 espai ( dintre espai: 2 x RJ45 CAT 6 de veu i dades ), amb suports de fixació i cable de 2 m ( o bé la llargària necessària per la instal·lació ). Els cables hauran d'esser lliures d'halògens i de secció 2,5mm2, Model de regleta mitjana amb perfil d'alumini 3T+1 x espai de color negre. Model de disseny i qualitat.**

Preu sense IVA

**KIT data sheet** 120,69 €

Ubicació i quantitat

|                  |                   |                   |
|------------------|-------------------|-------------------|
| P. Accés         |                   |                   |
| Att. Individual  | 3                 |                   |
| Mostrador        | 3                 |                   |
| P. Altell        |                   |                   |
| Att. Individual  | 5                 |                   |
| Aula Informàtica | 15                |                   |
|                  | <b>26 unitats</b> | <b>3.137,94 €</b> |

**BANYS**

Definició 1E.B1

Eixugamans



Descripció

**Eixugamans eco-eficient, amb sensor electrònic i potència 800W, en acer inoxidable AISI 304, acabat brillant, amb gruix 1,2mm i mides 323 x 253 x 152 mm i pes 4,9kg**

**Model de qualitat i disseny. Marca reconeguda al mercat i amb garanties.  
Certificats: CE, SGS, NOM, PCT, Saso, SEC, Intertek, GBC Leed**

Preu sense IVA

**Eixugamans d'aire calent** **260,00 €**

Ubicació i quantitat

P. Accés

Bany 1

P. Altell

Bany 1

**2 unitats** **520,00 €**

Projecte de mobiliari del local del carrer Vilalba dels Arcs 39-41, al districte de Nou Barris, a Barcelona.

Definició 1E.B2

Sabonera 1



Descripció

**Sabonera encastada a mabre d'acer inoxidable AISI 304 acabat brillant, Ø25mm i embellecedor Ø50mm, amb capacitat per 1000ml.**

**Model sabonera insertada de disseny i qualitat, demarca reconeguda i amb garanties.  
Certificats: CE, SGS, NOM, PCT, Saso, SEC, Intertek**

Preu sense IVA

**Model de sabonera insertada 38,20 €**

Ubicació i quantitat

|           |   |
|-----------|---|
| P. Accés  |   |
| Bany      | 1 |
| P. Altell |   |
| Bany      | 3 |

**4 unitats**

**152,80 €**

Definició

1E.B3

Sabonera 2



Descripció

**Sabonera de superfície, model vertical d'acer inoxidable AISI 304 acabat brillant, amb sistema per evitar degoteig i capacitat per 1200ml. Mides 210 x 121 x 1300 mm.**

**Model sabonera mural d'acer inoxidable de qualitat i disseny, i de marca reconeguda i amb garanties.  
Certificats: CE, SGS, NOM, PCT, Saso, SEC, Intertek**

Preu sense IVA

**Model inoxidable 47,90 €**

Ubicació i quantitat

|           |   |
|-----------|---|
| P. Altell |   |
| Bany      | 1 |

**1 unitats**

**47,90 €**

Projecte de mobiliari del local del carrer Vilalba dels Arcs 39-41, al districte de Nou Barris, a Barcelona.

Definició 1E.B4

Dispensador de paper higiènic industrial



Descripció

**Dispensador de paper higiènic industrial per a rotllo industrial de 500m, rotllo màxim Ø280 mm, eix Ø 40 mm, en acer inoxidable acabat brillant. Mides 295 x 285 x 112 mm.**

**Model industrial de disseny i qualitat i de marca reconeguda al mercat i amb garanties.  
Certificats: CE, SGS, NOM, PCT, Saso, SEC, Intertek**

Preu sense IVA

**Model industrial** 54,10 €

Ubicació i quantitat

|          |   |
|----------|---|
| P. Accés |   |
| Bany     | 1 |
| P. Atell |   |
| Bany     | 4 |

**5 unitats**

**270,50 €**

Definició 1E.B5

Dispensador de paper tovallola



Descripció

**Dispensador de paper tovallola per a rotllo tipus metxa amb tancament de seguretat, rotllo estàndard Ø200 mm, en acer inoxidable AISI 304 acabat brillant. Mides 300 x 240 x 210 mm.**

**Model de disseny i qualitat i de marca reconeguda al mercat amb garanties.  
Certificats: CE, SGS, NOM, PCT, Saso, SEC, Intertek**

Preu sense IVA

**Model dispensador** 114,00 €

Ubicació i quantitat

|          |   |
|----------|---|
| P. Accés |   |
| Bany     | 1 |
| P. Atell |   |
| Bany     | 1 |

**2 unitats**

**228,00 €**

Projecte de mobiliari del local del carrer Vilalba dels Arcs 39-41, al districte de Nou Barris, a Barcelona.

Definició 1E.B6

Escobeta



Descripció

Escobeta de terra, en acer inoxidable AISI 304 acabat brillant. Mides 377 mm, Ø 100 mm.

Model classic de disseny i qualitat per evitar oxidacions. Marca reconeguda pel mercat i amb garanties.  
Certificats: CE, SGS, NOM, PCT, Saso, SEC, Intertek

Preu sense IVA

**Model classic** 24,00 €

Ubicació i quantitat

|           |                  |
|-----------|------------------|
| P. Accés  |                  |
| Bany      | 1                |
| P. Altell |                  |
| Bany      | 4                |
|           | <b>5 unitats</b> |

**120,00 €**

Definició 1E.B7

Paperera bany



Descripció

Paperera amb tapa basculant en acer inoxidable acabat brillant. Mides 660 x 330 x 280 mm, i capacitat 40L.

Model papereres de disseny i qualitat, i de marca amb garanties, reconeguda al mercat.  
Certificats: CE, SGS, NOM, PCT, Saso, SEC, Intertek

Preu sense IVA

**Model papereres** 205,50 €

Ubicació i quantitat

|           |                  |
|-----------|------------------|
| P. Accés  |                  |
| Bany      | 1                |
| P. Altell |                  |
| Bany      | 2                |
|           | <b>3 unitats</b> |

**616,50 €**



Projecte de mobiliari del local del carrer Vilalba dels Arcs 39-41, al districte de Nou Barris, a Barcelona.

Definició 1E.B8

Canviador de bolquers



Descripció

**Canviador de bolquers horitzontal adossat amb protecció per a bacteries de manera permanent, de polietilè d'alta densitat. Mides 500 x 900 x 490 mm ( obert) i 500 x 900 x 100 mm ( tancat).**

**Model baby de qualitat i de marca amb garanties i reconeguda al mercat.**  
**Certificats: CE, SGS, NOM, PCT, Saso, SEC, Intertek**

Preu sense IVA

**Model baby** 379,00 €

Ubicació i quantitat

P. Accés

Bany 1

**1 unitats** **379,00 €**

Definició 1E.B9

Penjador



Descripció

**Penjador d'acer inoxidable AISI 304 model 09019,B de Nofer, o equivalent en disseny qualitat i preu. Acabat brillant.**  
**Inclou la col·locació.**

**Model de disseny i qualitat i de marca amb garanties reconeguda al mercat.**

Preu sense IVA

**Model penjador.** 20,00 €

Ubicació i quantitat

P. Accés

Bany 1

P. Altell

Bany 4

**5 unitats** **100,00 €**

**NETEJA I MAGATZEM**

Definició

1E.N1

Prestatgeria de cargols per a magatzem



Descripció

**Prestatgeria de cargols per a magatzem, d'acer galvanitzat per a càrregues semi-pesades amb prestatges de 1000mm d'ample i profunditat 500 mm h= 2000 mm**

**Model de disseny i qualitat i de marca amb garanties i reconeguda al mercat.**

Preu sense IVA

**Model prestatgeria** 189,50 €

Ubicació i quantitat

P. Atell

Magatzem

2

**2 unitats**

**379,00 €**

Projecte de mobiliari del local del carrer Vilalba dels Arcs 39-41, al districte de Nou Barris, a Barcelona.

Definició

1E.N2

Taquilla multi usos i guarda-roba



Descripció

**Taquilla armari multi usos i guarda roba d'acer 600 mm d'ample, amb barra penjador i 6 compartiments amb pany de seguretat de passador giratori, de fàcil neteja. Armari de xapa d'acer soldada per punts i pintat al forn amb cos en gris lluminós RAL 7035, potes reforçades amb perfil i limitador d'obertura de porta 100°. Amb sòcol de 100 mm alçada.**

**Mides 500 x 600 mm i h= 1800 mm**

**Model de disseny i qualitat i de marca amb garanties i reconeguda al mercat.**

Preu sense IVA

**Taquilla** 372,00 €

Ubicació i quantitat

P. Accés

Neteja 1

**1 unitats**

**372,00 €**

Definició

1E.N3

Banc per a vestuari



Descripció

**Banc per a vestuari amb llistons de fusta sense respall i amb estructura de tub quadrat d'acer revestit de plàstic color gris basalt RAL 7012 o blau RAL 5012, a escollir per la DF, amb seient de fusta de pi envernissat natural, i potes del banc regulables amb sabates de plàstic. Mides 1500 x 365 mm h= 450 mm**

**Model de disseny i qualitat i de marca amb garanties i reconeguda al mercat.**

Preu sense IVA

**Banc** 163,90 €

Ubicació i quantitat

P. Accés

Neteja 1

**1 unitats**

**163,90 €**

---

Projecte de mobiliari del local del carrer Vilalba dels Arcs 39-41, al districte de Nou Barris, a Barcelona.

## **2 SENYALITZACIÓ**

---

Projecte de mobiliari del local del carrer Vilalba dels Arcs 39-41, al districte de Nou Barris, a Barcelona.

Projecte de mobiliari del local del carrer Vilalba dels Arcs 39-41, al districte de Nou Barris, a Barcelona.

Definició 2A.01

Pictograma bany 1



Descripció

Pictograma rodó d'acer inoxidable o alumini color plata, amb dibuix imprès en negre, resistent a l'abradió, adhesiu o de fixació mecànica. Mides 115mm i 1mm de gruix

Model pictograma rodó de disseny i qualitat i de marca amb garanties i reconeguda al mercat.

Preu sense IVA

**Pictograma** 15,00 €

Ubicació i quantitat

|          |   |  |
|----------|---|--|
| P. Atell |   |  |
| Bany     | 1 |  |
| P. Accés |   |  |
| Bany     | 1 |  |

**2 unitats** **30,00 €**

Definició 2A.02

Pictograma bany 2



Descripció

Pictograma rodó d'acer inoxidable o alumini color plata, amb dibuix imprès en negre, resistent a l'abradió, adhesiu o de fixació mecànica. Mides 115mm i 1mm de gruix

Model pictograma rodó de disseny i qualitat i de marca amb garanties i reconeguda al mercat.

Preu sense IVA

**Pictograma** 15,00 €

Ubicació i quantitat

|          |   |  |
|----------|---|--|
| P. Atell |   |  |
| WC homes | 2 |  |
| WC dones | 2 |  |

**4 unitats** **60,00 €**

Projecte de mobiliari del local del carrer Vilalba dels Arcs 39-41, al districte de Nou Barris, a Barcelona.

Definició 2A.03

Pictograma bany 3



Descripció

Pictograma rodó d'acer inoxidable o alumini color plata, amb dibuix imprès en negre, resistent a l'abració, adhesiu o de fixació mecànica. Mides 115mm i 1mm de gruix

Model pictograma rodó de disseny i qualitat i de marca amb garanties i reconeguda al mercat.

Preu sense IVA

**Pictograma** 15,00 €

Ubicació i quantitat

P. Accés

Bany 1

**1 unitats** 15,00 €

Definició

2A.04

Pictograma bany 4



Descripció

Pictograma rodó d'acer inoxidable o alumini color plata, amb dibuix imprès en negre, resistent a l'abració, adhesiu o de fixació mecànica. Mides 115mm i 1mm de gruix

Model pictograma rodó de disseny i qualitat i de marca amb garanties i reconeguda al mercat.

Preu sense IVA

**Pictograma** 15,00 €

Ubicació i quantitat

P. Accés

Bany 1

**1 unitats** 15,00 €

Projecte de mobiliari del local del carrer Vilalba dels Arcs 39-41, al districte de Nou Barris, a Barcelona.

Definició 2A.05

Banderola / Stopper Elevador



Descripció

Senyalització amb stopper / banderola d'alumini color plata o d'acer inox. amb pictograma color negre a doble cara, amb sistema de fixació per a paret. Mides 21x21cm

Preu sense IVA

**stopper** 37,00 €

Ubicació i quantitat

|                  |   |                |
|------------------|---|----------------|
| P. Accés         |   |                |
| elevador         | 2 |                |
| <b>2 unitats</b> |   | <b>74,00 €</b> |

Definició 2A.06

Banderola / Stopper Aules



Descripció

Plaques de senyalització d'aula, tipus banderoles / stoppers, amb plaques alucobond d'alumini de 21x21cm , rotulades en vinil, a doble cara, segons indicacions DF, amb sistema de subjecció, i la instal·lació inclosa.

Preu sense IVA

**Banderola aula** 40,00 €

Ubicació i quantitat

|                  |   |                 |
|------------------|---|-----------------|
| P. Altell        |   |                 |
| Aules            | 5 |                 |
| Coaching         | 1 |                 |
| <b>6 unitats</b> |   | <b>240,00 €</b> |



**2B VINILS**

Definició

2B.01

Vinil de tall



Descripció

Vinil de tall per senyalitzar espais amb imatge digital impresa en vinil, mides a definir per la DF. Inclosa la col·locació.

Preu sense IVA

**Vinil col·locat preu m2** 95,00 €

Ubicació i quantitat

P. Atell

Formació grupal 0,60x0,3x2ud

**0,36 m2**

**34,20 €**

---

Projecte de mobiliari del local del carrer Vilalba dels Arcs 39-41, al districte de Nou Barris, a Barcelona.

Projecte de mobiliari del local del carrer Vilalba dels Arcs 39-41, al districte de Nou Barris, a Barcelona.

Definició 2C.01

Logos pintura



Descripció

Logo pintat amb pintura d'esmalt a l'aigua color ral corporatiu a definir per BCN activa. Pintura amb acabat mate per a interiors, amb preparació de la base i dues capes.

Preu sense IVA

**Pintura preu m2** 85,00 €

Ubicació i quantitat

P. Accés

Paret mostrador 1,40 ample x 1,3 alçada

**1,83 m2** **155,55 €**

Definició 2C.02

Logos suport



Descripció

Suport de fusta per a logos amb revestiment de paret amb làmina de fusta de 5mm gruix, tractada per pintar i pintada de color blanc com la paret , o segons indicacions de la DF. Inclou la col·locació i la pintura.

Preu sense IVA

**Fusta preu m2** 225,00 €

Ubicació i quantitat

P. Accés

Paret mostrador 1,40 ample x 1,3 alçada

**1,83 m2** **411,75 €**

Projecte de mobiliari del local del carrer Vilalba dels Arcs 39-41, al districte de Nou Barris, a Barcelona.

Definició 2C.03

Logos alumini



Descripció

Corporis de logotips Ajuntament de Barcelona + Barcelona Activa, d'alumini troquelat, inclòs la col·locació.

Preu sense IVA

**Preu m2** 1.875,00 €

Ubicació i quantitat

|          |                                 |                   |
|----------|---------------------------------|-------------------|
| P. Accés |                                 |                   |
| recepció | 1,00 ample x 0,40 alçada x 2 ud |                   |
|          | <b>0,80 m2</b>                  | <b>1.500,00 €</b> |

Definició 2C.04

Logos metàl·lic

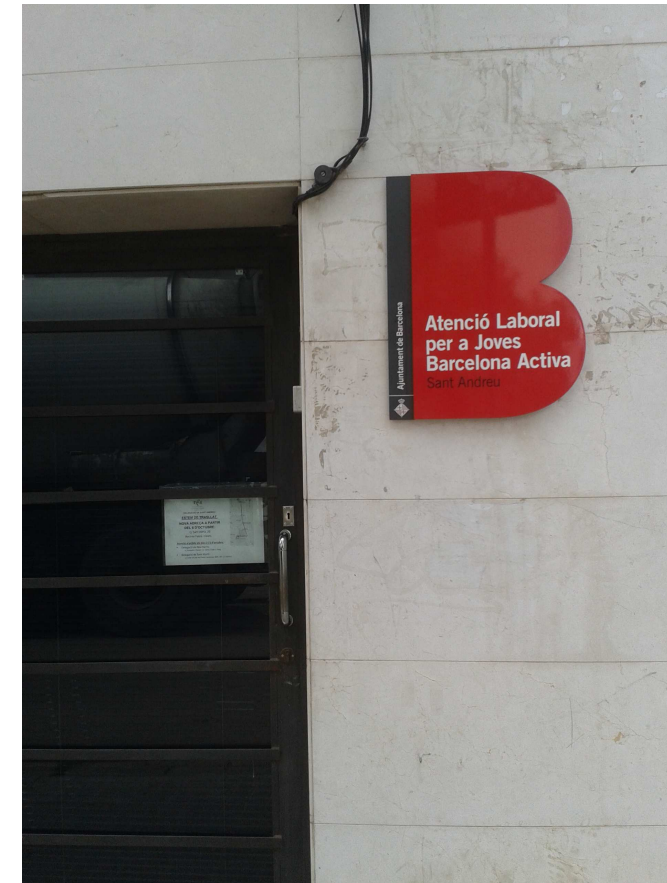

Descripció

Logos metàl·lic per a senyalització d'equipament municipal, amb disseny que compleixi la normativa i indicacions del Manual de Senyalització d'Equipaments Municipals. Inclou la col·locació.

Preu sense IVA

**Preu unitari** 250,00 €

Ubicació i quantitat

|          |                 |                 |
|----------|-----------------|-----------------|
| P. Accés |                 |                 |
| Façana   | 1 ud            |                 |
|          | <b>1 unitat</b> | <b>200,00 €</b> |

**2D PLANOLS SORTIDES EMERGÈNCIA**

Definició

2D.01

Suport plànols sortida emergència



Descripció

Senyaletica DIN A3 horitzontal mural, amb estructura de fixació d'acer inoxidable satinat i carpeta de metacrilat transparent.  
Mides 40x1,2x33,5 cm.  
Model de disseny i qualitat i de marca amb garanties i reconeguda al mercat.

Preu sense IVA

**Suport plànol** 64,50 €

Ubicació i quantitat

P. Altell

Aules 5ud

Coaching 1ud

Zones comuns 1ud

**7 unitats** **451,50 €**

---





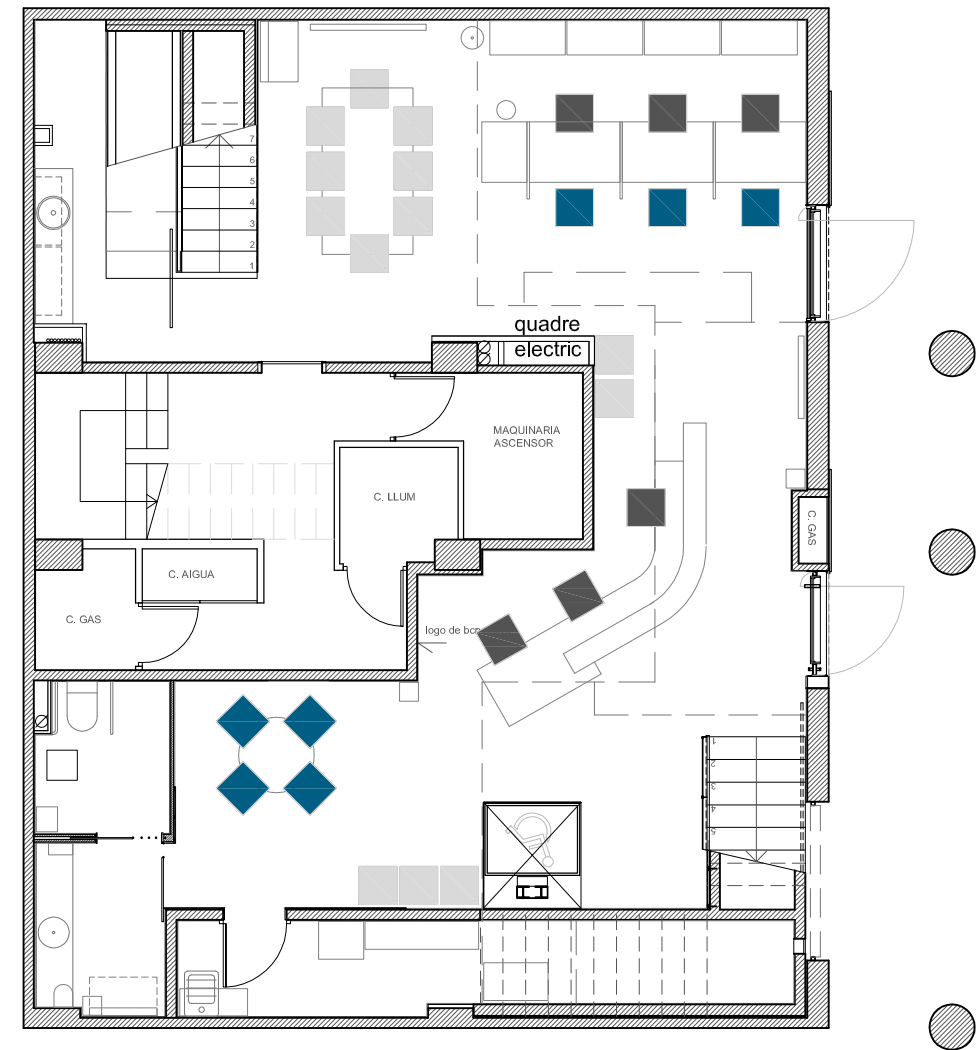

Projecte de mobiliari del local del carrer Vilalba dels Arcs 39-41, al districte de Nou Barris, a Barcelona.

## DOCUMENT 3: PLÀNOLS







PLANTA ACCÉS  
sup. 98.40m2  
e: 1/100

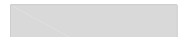

1. MOBILIARI  
1A. SEIENTS

-  CADIRA APILABLE LOTTUS DE ENEA EN BLANC
-  CADIRA APILABLE LOTTUS DE ENEA EN BLAU
-  CADIRA AMB PALA LOTTUS DE ENEA EN BLANC
-  CADIRA OFICINA ERGOTANGO DE BIPLAX
-  SOFÀ SHEY D'ACTIU ACABAT EN PUR COLOR GRIS
-  PUF PUCK DE ENEA ACABAT VALENCIA COLOR BLAU

1B. TAULES

-  TAULA DYNAMIC 45 110x80 CASA ACTIU
-  TAULA VITAL PLUS ST 120x80 CASA ACTIU
-  TAULA VITAL PLUS 60 120x220 CASA ACTIU
-  TAULA PEY 100x280 CASA M114
-  TAULA PEY CENTRAL BASE Ø100 CASA M114

1C. ARMARIS

-  ARMARI 100x42 h=113 DUES PORTES CASA ACTIU
-  ARMARI 80x60 h=74 DUES PORTES CASA ACTIU

1D. MOBLES A MIDA







-  RECEPCIÓ I DIVISIONS REALITZADES A MIDA







PLANTA ALTELL  
 sup. 339.88m2  
 e: 1/100

**1. MOBILIARI**

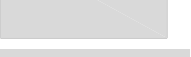

**1A. SEIENTS**

-  CADIRA APILABLE LOTTUS DE ENEA EN BLANC
-  CADIRA APILABLE LOTTUS DE ENEA EN BLAU
-  CADIRA AMB PALA LOTTUS DE ENEA EN BLANC
-  CADIRA OFICINA ERGOTANGO DE BIPLAX
-  SOFÀ SHEY D'ACTIU ACABAT EN PUR COLOR GRIS
-  PUF PUCK DE ENEA ACABAT VALENCIA COLOR BLAU

**1B. TAULES**

-  TAULA DYNAMIC 45 110x80 CASA ACTIU
-  TAULA VITAL PLUS ST 120x80 CASA ACTIU
-  TAULA VITAL PLUS 60 120x220 CASA ACTIU
-  TAULA PEY 100x280 CASA M114
-  TAULA PEY CENTRAL BASE Ø100 CASA M114

**1C. ARMARIS**

-  ARMARI 100x42 h=113 DUES PORTES CASA ACTIU
-  ARMARI 80x60 h=74 DUES PORTES CASA ACTIU

**1D. MOBLES A MIDA**

-  RECEPCIÓ I DIVISIONS REALITZADES A MIDA



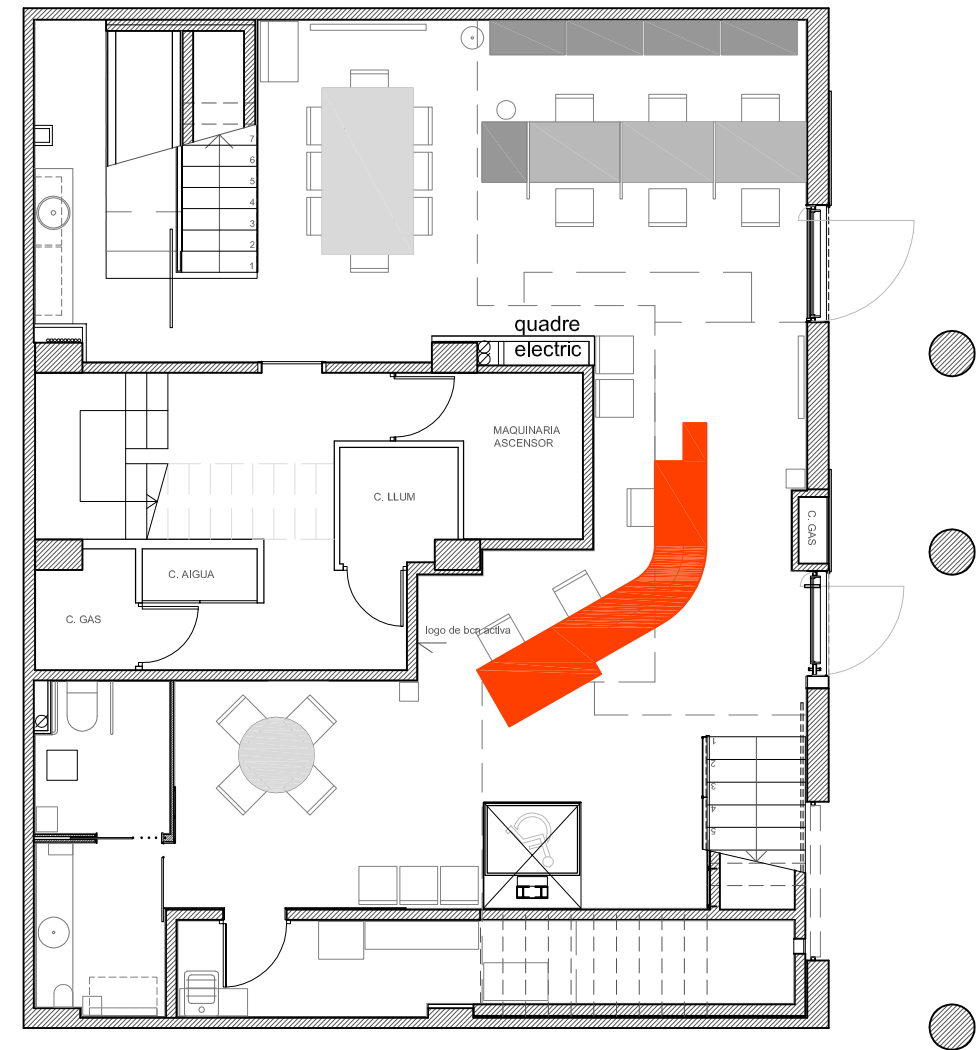











PLANTA ACCÉS  
sup. 98.40m2  
e: 1/100

1. MOBILIARI

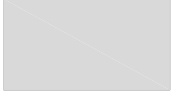

1A. SEIENTS

-  CADIRA APILABLE LOTTUS DE ENEA EN BLANC
-  CADIRA APILABLE LOTTUS DE ENEA EN BLAU
-  CADIRA AMB PALA LOTTUS DE ENEA EN BLANC
-  CADIRA OFICINA ERGOTANGO DE BIPLAX
-  SOFÀ SHEY D'ACTIU ACABAT EN PUR COLOR GRIS
-  PUF PUCK DE ENEA ACABAT VALENCIA COLOR BLAU

1B. TAULES

-  TAULA DYNAMIC 45 110x80 CASA ACTIU
-  TAULA VITAL PLUS ST 120x80 CASA ACTIU
-  TAULA VITAL PLUS 60 120x220 CASA ACTIU
-  TAULA PEY 100x280 CASA M114
-  TAULA PEY CENTRAL BASE Ø100 CASA M114

1C. ARMARIS















-  ARMARI 100x42 h=113 DUES PORTES CASA ACTIU
-  ARMARI 80x60 h=74 DUES PORTES CASA ACTIU

1D. MOBLES A MIDA

-  RECEPCIÓ I DIVISIONS REALITZADES A MIDA

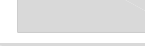

PLANTA ALTELL  
 sup. 339,88m<sup>2</sup>  
 e: 1/100

|  |  |  |   |
|--|--|--|---|
| <p><b>1. MOBILIARI</b><br/> <b>1A. SEIENTS</b></p> <ul style="list-style-type: none"> <li> CADIRA APILABLE LOTTUS DE ENEA EN BLANC</li> <li> CADIRA APILABLE LOTTUS DE ENEA EN BLAU</li> <li> CADIRA AMB PALA LOTTUS DE ENEA EN BLANC</li> <li> CADIRA OFICINA ERGOTANGO DE BIPLAX</li> <li> SOFÀ SHEY D'ACTIU ACABAT EN PUR COLOR GRIS</li> <li> PUF PUCK DE ENEA ACABAT VALENCIA COLOR BLAU</li> </ul> | <p><b>1B. TAULES</b></p> <ul style="list-style-type: none"> <li> TAULA DYNAMIC 45 110x80 CASA ACTIU</li> <li> TAULA VITAL PLUS ST 120x80 CASA ACTIU</li> <li> TAULA VITAL PLUS 60 120x220 CASA ACTIU</li> <li> TAULA PEY 100x280 CASA M114</li> <li> TAULA PEY CENTRAL BASE Ø100 CASA M114</li> </ul> | <p><b>1C. ARMARIS</b></p> <ul style="list-style-type: none"> <li> ARMARI 100x42 h=113 DUES PORTES CASA ACTIU</li> <li> ARMARI 80x60 h=74 DUES PORTES CASA ACTIU</li> </ul> | <p><b>1D. MOBLES A MIDA</b></p> <ul style="list-style-type: none"> <li> RECEPCIÓ I DIVISIONS REALITZADES A MIDA</li> </ul> |
|--|--|--|---|

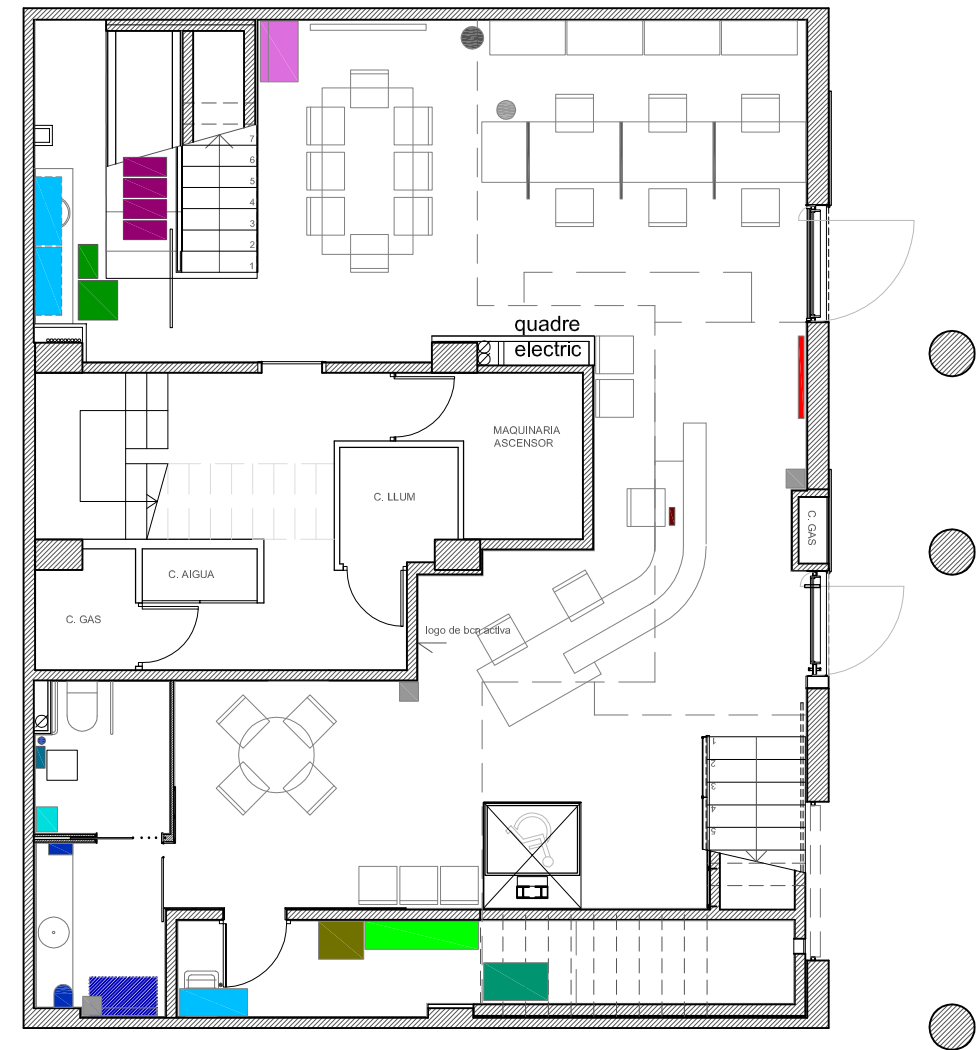

PLANTA ACCÉS  
sup. 98.40m2  
e: 1/100

1E. COMPLEMENTS

|   |   |  |
|---|---|--|
| <p>GENERAL</p> <p>DIVISÒRIES FONOABSORVENTS MODEL LINK 102 x 3 cm h=113cm COLOR GRIS DE LA CASA ACTIU</p> <p>PENJADORS PEU MODEL MIRAC DE M114</p> <p>PRESTATGERIES MODEL TRIA 36 90 x 36 cm h=100cm DE M114</p> <p>ESTRUCTURA CROMADA I PRESTATGES BLANCS</p> <p>PAPERERA MODEL RIGAL 20L EN COLOR BLANC DE M114</p> <p>PAPERERA MODEL EG 8168.11 DE NOVECO</p> <p>PISSARRA MODEL NEO-500 DE VILAGRASA</p> <p>PORTA FOLLETONS PER PENJAR A MUR MODEL ACTA 360 DE VILAGRASA</p> <p>CAIXA PER PENJAR CLAUS DE KAISER+KRAFT</p> <p>TOPALL D'ACER INOXIDABLE DE MENGUAL</p> <p>CONTENIDOR RECICLATGE 40L DE KAISER+KRAFT</p> <p>CONTENIDOR RECICLATGE ENVASOS 90L DE M114</p> <p>NEVERA PETITA DE DAEWOO 115L</p> <p>MICROONES D'ACER INOXIDABLE DE LA CASA TAURUS</p> | <p>BANY</p> <p>EIXUGAMANS D'AIRE CALENT ECOEFICIENT MODEL FUGA DE LA CASA NOFER</p> <p>SABONERA DE SUPERFÍCIE MODEL VERTICAL D'ACER INOXIDABLE AISI 304 ACABAT BRILLANT DE LA CASA NOFER</p> <p>DISPENSADOR DE PAPER HIGIÈNIC INDUSTRIAL D'ACER INOXIDABLE BRILLANT DE LA CASA NOFER</p> <p>EIXUGAMANS DE PAPER TIPUS METXA D'ACER INOXIDABLE BRILLANT DE LA CASA NOFER</p> <p>ESCOBETA TERRA D'ACER INOXIDABLE BRILLANT DE NOFER</p> <p>PAPERERA AMB TAPA BASCULANT D'ACER INOXIDABLE BRILLANT 40L DE NOFER</p> <p>CANVIADOR DE BOLQUERS ANTI BACTERIES BLANC</p> <p>DE POLIETILÈ ALTA DENSITAT DE NOFER</p> | <p>NETEJA I MAGATZEM</p> <p>CARRET DE NETJA ERGONÒMIC DE KAISER+KRAFT</p> <p>TAQUILLA MULTIUSOS I GUARDAROBA DE KAISER+KRAFT</p> <p>BANC PER A VESTUARI AMB LLISTONS DE FUSTA I ESTRUCTURA D'ACER COLOR GRIS DE KAISER+KRAFT</p> <p>PRESTATGERIA AMB CARGOLS D'ACER GALVANITZAT 100 x 50 cm h=200 cm DE KAISER+KRAFT</p> |
|---|---|--|



PLANTA ALTELL  
 sup. 339,88m<sup>2</sup>  
 e: 1/100

1E. COMPLEMENTS

- |   |   |  |
|---|---|--|
| <p>GENERAL</p> <p>DIVISÒRIES FONOABSORVENTS MODEL LINK 102 x 3 cm h=113cm COLOR GRIS DE LA CASA ACTIU</p> <p>PENJADORS PEU MODEL MIRAC DE M114</p> <p>PRESTATGERIES MODEL TRIA 36 90 x 36 cm h=100cm DE M114</p> <p>ESTRUCTURA CROMADA I PRESTATGES BLANCS</p> <p>PAPERERA MODEL RIGAL 20L EN COLOR BLANC DE M114</p> <p>PAPERERA MODEL EG 8168.11 DE NOVECO</p> <p>PISSARRA MODEL NEO-500 DE VILAGRASA</p> <p>PORTA FOLLETONS PER PENJAR A MUR MODEL ACTA 360 DE VILAGRASA</p> <p>CAIXA PER PENJAR CLAUS DE KAISER+KRAFT</p> <p>TOPALL D'ACER INOXIDABLE DE MENGUAL</p> <p>CONTENIDOR RECICLATGE 40L DE KAISER+KRAFT</p> <p>CONTENIDOR RECICLATGE ENVASOS 90L DE M114</p> <p>NEVERA PETITA DE DAEWOO 115L</p> <p>MICROONES D'ACER INOXIDABLE DE LA CASA TAURUS</p> | <p>BANY</p> <p>EIXUGAMANS D'AIRE CALENT ECOEFICIENT MODEL FUGA DE LA CASA NOFER</p> <p>SABONERA DE SUPERFÍCIE MODEL VERTICAL D'ACER INOXIDABLE AISI 304 ACABAT BRILLANT DE LA CASA NOFER</p> <p>DISPENSADOR DE PAPER HIGIÈNIC INDUSTRIAL D'ACER INOXIDABLE BRILLANT DE LA CASA NOFER</p> <p>EIXUGAMANS DE PAPER TIPUS METXA D'ACER INOXIDABLE BRILLANT DE LA CASA NOFER</p> <p>ESCOBETA TERRA D'ACER INOXIDABLE BRILLANT DE NOFER</p> <p>PAPERERA AMB TAPA BASCULANT D'ACER INOXIDABLE BRILLANT 40L DE NOFER</p> <p>CANVIADOR DE BOLQUERS ANTI BACTERIES BLANC</p> <p>DE POLIETILÈ ALTA DENSITAT DE NOFER</p> | <p>NETEJA I MAGATZEM</p> <p>CARRET DE NETJA ERGONÒMIC DE KAISER+KRAFT</p> <p>TAQUILLA MULTIUSOS I GUARDAROBA DE KAISER+KRAFT</p> <p>BANC PER A VESTUARI AMB LLISTONS DE FUSTA I ESTRUCTURA D'ACER COLOR GRIS DE KAISER+KRAFT</p> <p>PRESTATGERIA AMB CARGOLS D'ACER GALVANITZAT 100 x 50 cm h=200 cm DE KAISER+KRAFT</p> |
|---|---|--|

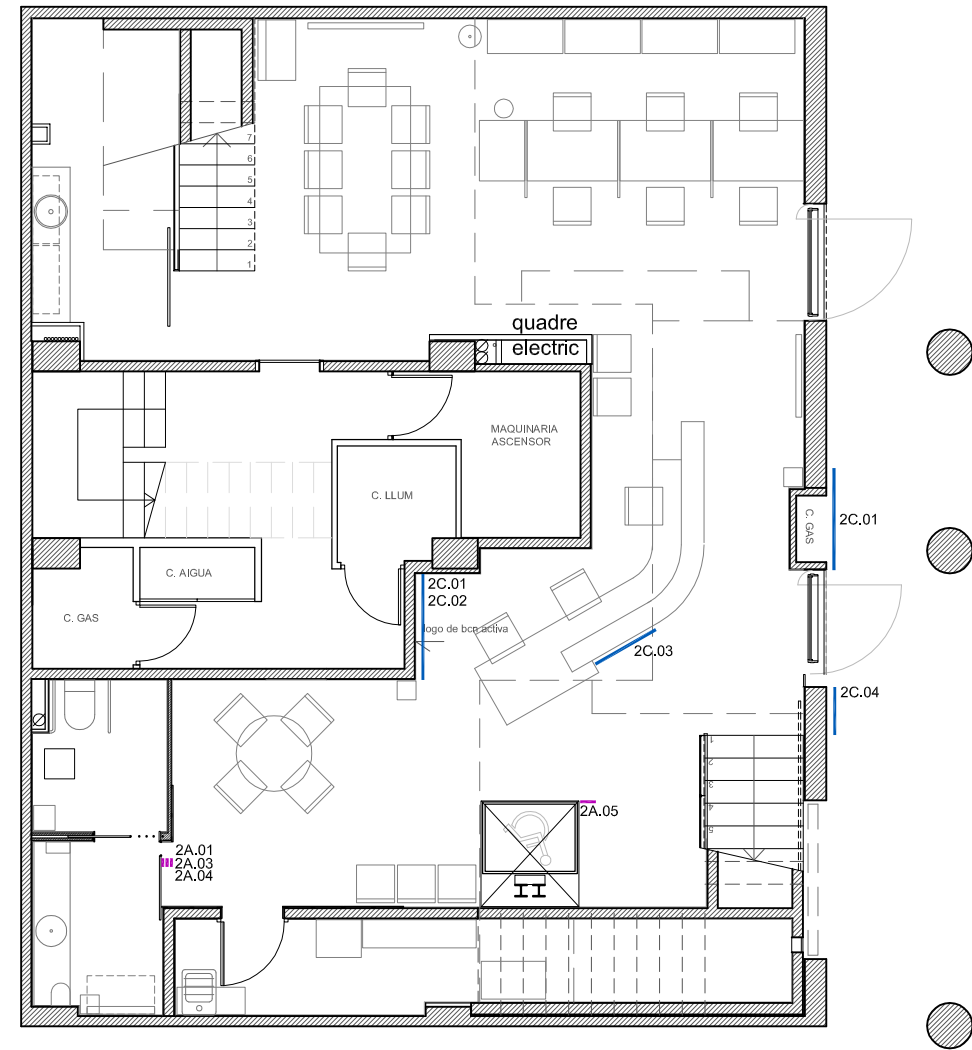

PLANTA ACCÉS  
sup. 98.40m<sup>2</sup>  
e: 1/100

## 2. SENYALITZACIÓ

### 2A. STOPPERS I PICTOGRAMES

- 2A.01 - 04 PICTOGRAMES BANY AMB BASE RODONA Ø115mm EN ACER INOXIDABLE O ALUMINI COLOR PLATA AMB PICTOGRAMES EN NEGRE
- 2A.05 STOPPER BANDEROLA PER FIXACIÓ A MUNTAT ACER AMB ESTRUCTURA DE FIXACIÓ D'ACER INOXIDABLE AMB PLACA D'ALUCOBON D'ALUMINI COLOR PLATA 21x21cm I PICTOGRAMA EN COLOR NEGRE DE MINUSVÁLIDS A LES DUES CARES
- 2A.06 STOPPER BANDEROLA PER FIXACIÓ A MUNTAT ACER AMB ESTRUCTURA DE FIXACIÓ I PLACA D'ALUCOBON D'ALUMINI 21x21cm ROTULADES EN VINIL A LES DUES CARES AMB DISSENY DE BARCELONA ACTIVA

### 2B. VINILS

- 2B.01 VINIL DE TALL PER LLETRERO SENYALITZACIÓ I/O AMB IMATGE DIGITAL IMPRESA EN VINIL

### 2C. LOGOS

- 2C.01 LOGO PINTAT AMB PINTURA D'ESMALT A L'AIGUA MATE PER A INTERIORS. COLOR RAL COORPORATIU A DEFINIR PER BARCELONA ACTIVA
- 2C.02 REVESTIMENT DE PARET AMB FUSTA 5mm GRUIX COM A SUPORT DE LOGOS AMB TRACTAMENT DE SUPERFÍCIE PER A PREPARACIÓ DE PINTURA I ACABAT AMB DUES CAPES DE PINTURA COLOR BLANC O A ESCOLLIR PER LA DF
- 2C.03 CORPORS DE LOGOTIPS AJUNTAMENT DE BARCELONA + BARCELONA ACTIVA D'ALUMINI TROQUELAT
- 2C.04 LOGOS METÀL·LIC PER A SENYALITZACIÓ D'EQUIPAMENT MUNICIPAL SEGONS MANUAL DE SENYALITZACIÓ D'EQUIPAMENTS MUNICIPALS

### 2D. PLÀNOLS SORTIDA EMERGÈNCIA

- 2D.01 SENYALÈTICA DIN A3 HORIZONTAL MURAL, AMB ESTRUCTURA DE FIXACIÓ D'ACER INOXIDABLE SATINAT I CARPETA DE METACRILAT TRANSPARENT. MIDES 40 x33,5 x 1,2. MODEL INDEX-17 DE VILAGRASA O EQUIVALENT



PLANTA ALTELL  
sup. 339.88m2  
e: 1/100

2. SENYALITZACIÓ

2A. STOPPERS I PICTOGRAMES

- 2A.01 - 04 PICTOGRAMES BANY AMB BASE RODONA Ø115mm EN ACER INOXIDABLE O ALUMINI COLOR PLATA AMB PICTOGRAMES EN NEGRE
- 2A.05 STOPPER BANDEROLA PER FIXACIÓ A MUNTAT ACER AMB ESTRUCTURA DE FIXACIÓ D'ACER INOXIDABLE AMB PLACA D'ALUCOBON D'ALUMINI COLOR PLATA 21x21cm I PICTOGRAMA EN COLOR NEGRE DE MINUSVÁLIDS A LES DUES CARES
- 2A.06 STOPPER BANDEROLA PER FIXACIÓ A MUNTAT ACER AMB ESTRUCTURA DE FIXACIÓ I PLACA D'ALUCOBON D'ALUMINI 21x21cm ROTULADES EN VINIL A LES DUES CARES AMB DISSENY DE BARCELONA ACTIVA

2B. VINILS

- 2B.01 VINIL DE TALL PER LLETRERO SENYALITZACIÓ I/O AMB IMATGE DIGITAL IMPRESA EN VINIL

2C. LOGOS

- 2C.01 LOGO PINTAT AMB PINTURA D'ESMALT A L'AIGUA MATE PER A INTERIORS. COLOR RAL COORPORATIU A DEFINIR PER BARCELONA ACTIVA
- 2C.02 REVESTIMENT DE PARET AMB FUSTA 5mm GRUIX COM A SUPORT DE LOGOS AMB TRACTAMENT DE SUPERFÍCIE PER A PREPARACIÓ DE PINTURA I ACABAT AMB DUES CAPES DE PINTURA COLOR BLANC O A ESCOLLIR PER LA DF
- 2C.03 CORPORS DE LOGOTIPS AJUNTAMENT DE BARCELONA + BARCELONA ACTIVA D'ALUMINI TROQUELAT
- 2C.04 LOGOS METÀL·LIC PER A SENYALITZACIÓ D'EQUIPAMENT MUNICIPAL SEGONS MANUAL DE SENYALITZACIÓ D'EQUIPAMENTS MUNICIPALS

2D. PLÀNOLS SORTIDA EMERGÈNCIA

- 2D.01 SENYALÈTICA DIN A3 HORIZONTAL MURAL, AMB ESTRUCTURA DE FIXACIÓ D'ACER INOXIDABLE SATINAT I CARPETA DE METACRILAT TRANSPARENT. MIDES 40 x33,5 x 1,2. MODEL INDEX-17 DE VILAGRASA O EQUIVALENT

---

Projecte de mobiliari del local del carrer Vilalba dels Arcs 39-41, al districte de Nou Barris, a Barcelona.

## DOCUMENT 4: PLEC DE PRESCRIPCIONS

Projecte de mobiliari del local del carrer Vilalba dels Arcs 39-41, al districte de Nou Barris, a Barcelona.

## CONDICIONS GENERALS

El present Plec de Condicions Generals juntament amb el Plec de Prescripcions tècniques, constitueixen el Plec de Condicions del present projecte de mobiliari i equipament que forma part de la documentació contractual en cas de licitació.

Barcelona, Juliol 2017

El present Plec de Condicions juntament amb el Plec de Prescripcions tècniques té com a finalitat regular l'execució del contracte fixant-ne els nivells tècnics i de qualitat exigibles.

En cas de duplicitat o contradicció, entre el present plec i el plec de condicions del contracte elaborat per l'Ajuntament de Barcelona, districte de Nou Barris, com a Poder Adjudicador no administració pública responsable, s'estarà al que determini aquest últim, i sempre d'acord amb la normativa de contractació pública aplicable.

L'autor del projecte

El present projecte consta dels següents documents:

- I. MEMÒRIA
- II. FITXES DE CARACTERÍSTIQUES
- III. PLÀNOLS
- IV. PLEC DE CONDICIONS GENERALS
- V. AMIDAMENTS I PRESSUPOST

AURELIA LAÍN, arquitecta.

Tots aquests documents tindran caràcter contractual, atès que quedaran incorporats al Contracte i que són d'obligat compliment, llevat de modificacions degudament autoritzades.

En cas de contradicció entre els Plànols, el pressupost, les fitxes de característiques i les Prescripcions Tècniques Particulars, preval allò descrit en aquestes darreres, de no ser que la Direcció Facultativa opini el contrari. En cada document, les especificacions literals prevalen sobre les gràfiques i en els plànols, la cota preval sobre la mida a escala. La DF podrà establir la primacia de validesa de cada document en cada cas concret.

Durant el transcurs de l'execució del contracte la Direcció Facultativa aportarà segons el seu criteri els detalls i aclariments que complementin aspectes del projecte. Les ordres i instruccions de la Direcció facultativa s'incorporen al Projecte com a interpretació, complement o precisió de les seves determinacions.

Les ofertes econòmiques s'han de presentar amb el mateix ordre de partides i de capítols que formen el pressupost. Totes les propostes de variant respecte els models de projecte que es vulguin ofertar han de constar en un annex en que s'especifiqui clarament les característiques del model prescrit i les del model proposat.

Per a una major claredat en la definició del mobiliari, algunes partides tenen una numeració que correspon a la indicada en els plànols i al pressupost. Caldrà mantenir aquesta numeració en les ofertes.

Els preus de l'oferta s'especificaran per partida i tindran el preu sense IVA i el preu inclòs l'IVA. Tots els preus inclouen el subministrament i la instal·lació, així com tots els materials auxiliars i ajuts necessaris per a la seva correcta instal·lació i posada en funcionament.

Totes les partides inclouen el transport a abocador autoritzat dels residus generats en treure el mobiliari dels seus embalatges (cartrons, plàstics, etc.) amb presentació de justificants pertinents.

Els licitadors estaran obligats a presentar mostres dels elements ofertats en cas que l'entitat adjudicadora ho estimi necessari per tal de poder realitzar una valoració objectiva de les diverses ofertes.

Caldrà que l'adjudicatari comprovi en obra totes les mides i que les confirmi sempre amb la direcció facultativa abans d'iniciar qualsevol fabricació i/o comanda. Caldrà confirmar també amb la DF els colors i acabats de tots els elements de mobiliari i tapisseria abans de procedir a la seva fabricació i/o comanda. Prèviament l'adjudicatari haurà de presentar totes aquelles mostres que la DF estimi necessàries.

La electrificació i els kits data sheet, hauran de complir la normativa vigent, inclús en la posada a terra i els cables hauran d'estar lliures d'halògens i seran de secció 2,5mm<sup>2</sup>.



---

Projecte de mobiliari del local del carrer Vilalba dels Arcs 39-41, al districte de Nou Barris, a Barcelona.

**DOCUMENT 5: PRESSUPOST**

---

Projecte de mobiliari del local del carrer Vilalba dels Arcs 39-41, al districte de Nou Barris, a Barcelona.

---

Projecte de mobiliari del local del carrer Vilalba dels Arcs 39-41, al districte de Nou Barris, a Barcelona.

**AMIDAMENTS**

Data: 26/07/17

Pàg.: 1

Obra 01 PRESSUPOST MOBILIARI  
Capítol 01 SEIENTS

| NUM. | CODI     | UA | DESCRIPCIÓ  |
|------|----------|----|---|
| 1    | KQ7MAU01 | u  | 1A.01 Cadira d'estructura amb tub rodó de Ø16x2mm i Ø 14x2mm i tub el·líptic de 32x18x2mm, d'acer laminat en fred, amb soldadures semiautomàtiques en robot d'arc amb aport de fil d'acer controlat amb gas, amb acabat lacat en blanc mate i carcassa i seient de polipropilè de color blanc RAL 9016 i blau RAL 5005 Normatives: UNE-EN 15373:2007: resistència amb nivell 3 d'ús públic sever. UNE-EN 16319:2013. 11012/11013: 1989. Ainsí BIFMA x 5.1 Model amb quatre potes de disseny i qualitat i de marca amb garanties i reconeguda al mercat. S'inclouen topalls per a sols durs, per evitar el soroll. Certificat cidemco UNE-EN 15373:2007 ( seguretat, estabilitat, càrrega estàtica, fatiga, impacte ). Els seients hauran de ser de fàcil neteja. Amb el transport i la col·locació inclosa. |

| Num. | Text                 | Tipus | [C]    | [D] | [E] | [F] | TOTAL  | Fórmula              |
|------|----------------------|-------|--------|-----|-----|-----|--------|----------------------|
| 1    | Color Blanc RAL 9016 | T     | ud     |     |     |     |        |                      |
| 2    | P. Accés             |       |        |     |     |     |        |                      |
| 3    | Sala Reunions        |       | 8,000  |     |     |     | 8,000  | C#*D#*E#*F#          |
| 4    | Att Individual       |       | 2,000  |     |     |     | 2,000  | C#*D#*E#*F#          |
| 5    | Sala 2               |       | 3,000  |     |     |     | 3,000  | C#*D#*E#*F#          |
| 6    | Subtotal             | S     |        |     |     |     | 13,000 | SUMSUBTOTAL(G1:G5)   |
| 7    | P. Altell            |       |        |     |     |     |        |                      |
| 8    | Att. Individual      |       | 5,000  |     |     |     | 5,000  | C#*D#*E#*F#          |
| 9    | Formació grupal      |       | 6,000  |     |     |     | 6,000  | C#*D#*E#*F#          |
| 10   | Aules                |       | 20,000 |     |     |     | 20,000 | C#*D#*E#*F#          |
| 11   | Coaching             |       | 10,000 |     |     |     | 10,000 | C#*D#*E#*F#          |
| 12   | Subtotal             | S     |        |     |     |     | 41,000 | SUMSUBTOTAL(G7:G11)  |
| 14   | Color Blau RAL 5005  | T     | ud     |     |     |     |        |                      |
| 15   | P. Accés             |       |        |     |     |     |        |                      |
| 16   | Att. Individual      |       | 3,000  |     |     |     | 3,000  | C#*D#*E#*F#          |
| 17   | Sala 2               |       | 4,000  |     |     |     | 4,000  | C#*D#*E#*F#          |
| 18   | Subtotal             | S     |        |     |     |     | 7,000  | SUMSUBTOTAL(G13:G17) |
| 19   | P. Altell            |       |        |     |     |     |        |                      |
| 20   | Att. Individual      |       | 4,000  |     |     |     | 4,000  | C#*D#*E#*F#          |
| 21   | Subtotal             | S     |        |     |     |     | 4,000  | SUMSUBTOTAL(G19:G20) |

**TOTAL AMIDAMENT** **65,000**

|   |          |   |  |
|---|----------|---|--|
| 2 | KQ7MAU02 | u | 1A.02 Cadira d'estructura d'acer lacat blanc mate amb pala abatible antipànic de laminat HPL de color blanc RAL 9016, situada a dreta o esquerra ( 10-15% de pales a l'esquerra ) i seient de polipropilè color blanc RAL 9016. Normatives: UNE-EN 15373:2007: resistència amb nivell 3 d'ús públic sever. UNE-EN 16319:2013. 11012/11013: 1989. Ainsí BIFMA x 5.1 Model amb quatre potes de disseny i qualitat i marca amb garanties i reconeguda al mercat. S'inclouen topalls per a sols durs, per evitar el soroll. Certificat cidemco UNE-EN 15373:2007 ( seguretat, estabilitat, càrrega estàtica, fatiga, impacte ) Amb el transport i la col·locació inclosa. Els seients hauran de ser de fàcil neteja. |
|---|----------|---|--|

**AMIDAMENTS**

Data: 26/07/17

Pàg.: 2

| Num. | Text                 | Tipus | [C]    | [D] | [E] | [F] | TOTAL  | Fórmula            |
|------|----------------------|-------|--------|-----|-----|-----|--------|--------------------|
| 1    | Color Blanc RAL 9016 | T     | ud     |     |     |     |        |                    |
| 2    | P. Accés             |       |        |     |     |     |        |                    |
| 3    | Aula Formació 1      |       | 25,000 |     |     |     | 25,000 | C#*D#*E#*F#        |
| 4    | Aula Formació 2      |       | 25,000 |     |     |     | 25,000 | C#*D#*E#*F#        |
| 5    | Aula Formació 3      |       | 25,000 |     |     |     | 25,000 | C#*D#*E#*F#        |
| 6    | Subtotal             | S     |        |     |     |     | 75,000 | SUMSUBTOTAL(G1:G5) |

**TOTAL AMIDAMENT** **75,000**

|   |          |   |   |
|---|----------|---|---|
| 3 | KQ7MAU03 | u | 1A.02 Accessori unió cadires model de pala o apilable. Disseny de qualitat i de marca amb garanties i reconeguda al mercat. Inclòs el transport i la col·locació. |
|---|----------|---|---|

| Num. | Text     | Tipus | [C]    | [D] | [E] | [F] | TOTAL  | Fórmula     |
|------|----------|-------|--------|-----|-----|-----|--------|-------------|
| 1    |          | T     | ud     |     |     |     |        |             |
| 2    | P. Accés |       |        |     |     |     |        |             |
| 3    | Aules    |       | 60,000 |     |     |     | 60,000 | C#*D#*E#*F# |

**TOTAL AMIDAMENT** **60,000**

|   |          |   |  |
|---|----------|---|--|
| 4 | KQ7MAU04 | u | 1A.03 Cadira ergonòmica amb la opció de braços regulables en 4 nivells de llibertat: alçada, amplada, profunditat i gir 4GL, amb la base de 5 radis d'alumini pintat amb epoxi negre i entapissada sèrie 3 Bali-Negre. Normativa: dissenyat sota les normes UNE-EN 1335-1, -2, 3:2001 i UNE-EN ISO 9241-5:1988. Compleix també al RD 488/1997. |
|---|----------|---|--|

Model ergonòmic, amb braços 4GL, sincro, profunditat seient, base 5 radis alumini pintat epoxi negre i entapissada sèrie 3Bali-Negre. De bon disseny i qualitat, i de marca amb garanties i reconeguda al mercat. De fàcil neteja.

Certificats: informe del Institut de Biomecànica de València ( IBV ) amb resultat molt favorable per a feines amb exigència ergonòmica alta.

Inclòs el transport i la col·locació.

| Num. | Text            | Tipus | [C]   | [D] | [E] | [F] | TOTAL | Fórmula     |
|------|-----------------|-------|-------|-----|-----|-----|-------|-------------|
| 1    |                 | T     | ud    |     |     |     |       |             |
| 2    | P. Accés        |       |       |     |     |     |       |             |
| 3    | recepció        |       | 3,000 |     |     |     | 3,000 | C#*D#*E#*F# |
| 4    | att. individual |       | 3,000 |     |     |     | 3,000 | C#*D#*E#*F# |
| 5    | P. Altell       |       |       |     |     |     |       |             |
| 6    | Att. individual |       | 4,000 |     |     |     | 4,000 | C#*D#*E#*F# |

**TOTAL AMIDAMENT** **10,000**

|   |          |   |   |
|---|----------|---|---|
| 5 | KQ7MAU05 | u | 1A.04 Seients modulars amb estructura metàl·lica i acabat en TPU (PUR) , escuma integral de poliuretà de 270kg/m3, injectat sobre l' estructura metàl·lica. |
|---|----------|---|---|

**AMIDAMENTS**

Data: 26/07/17

Pàg.: 3

Model amb respattler baix i accessori d'unió de dos mòduls, acabat en material PUR de color gris, de fàcil neteja. Model de bon disseny i qualitat, i de marca amb garanties i reconeguda al mercat.

Certificats: FSC, PEFC, Ecodiseño, ISO 9001, ISO 14001, E1 segons EN 13986, GBCo en 2011.

Inclós el transport i la col·locació.

| Num. | Text      | Tipus | [C]   | [D] | [E] | [F] | TOTAL | Fórmula     |
|------|-----------|-------|-------|-----|-----|-----|-------|-------------|
| 1    |           | T     | ud    |     |     |     |       |             |
| 2    | P. Altell |       |       |     |     |     |       |             |
| 3    | Coaching  |       | 2,000 |     |     |     | 2,000 | C#*D#*E#*F# |

**TOTAL AMIDAMENT** **2,000**

|   |          |   |  |  |  |  |  |  |
|---|----------|---|--|--|--|--|--|--|
| 6 | KQ7MAU06 | u |  |  |  |  |  |  |
|---|----------|---|--|--|--|--|--|--|

1A.05 Puf amb base d'alumini injectat L-2630 UNE 38-263, amb l'interior entapissat en poliuretà amb cobertura de polièster .  
Normativa: UNE-EN 16139:2013 ( Nivell L2, ús extrem).

Model puf amb acabat poliuretà qualitat València, color, BALTIC 107-3069, o a escollir per la DF; i de fàcil neteja. Model de bon disseny i qualitat; i de marca amb garanties i reconeguda al mercat.

Certificat: Tecnia (requisits generals, vuelco, carga estàtica, durabilitat i impacte).

Inclós el transport i la col·locació.

| Num. | Text      | Tipus | [C]   | [D] | [E] | [F] | TOTAL | Fórmula     |
|------|-----------|-------|-------|-----|-----|-----|-------|-------------|
| 1    |           | T     | ud    |     |     |     |       |             |
| 2    | P. Altell |       |       |     |     |     |       |             |
| 3    | Coaching  |       | 3,000 |     |     |     | 3,000 | C#*D#*E#*F# |

**TOTAL AMIDAMENT** **3,000**

Obra 01 PRESSUPOST MOBILIARI  
Capítol 02 TAULES

| NUM. | CODI     | UA | DESCRIPCIÓ   |
|------|----------|----|--|
| 1    | KQ7MAU07 | u  | 1B. 01 Estructura amb potes d'acer decapat i laminat de 1,5mm de gruix i 45 mm de diàmetre i marc d'acer laminat decapat de perfil 40x20x1,5mm amb l'extrem arrodonit i recobert amb epoxi. Unió de cantonades amb alumini d'injecció i taulell en melamina 19mm . Color blanc taulell i estructura. Amb safata per a electrificació, tap rodó per al pas de cables i faldó. Mides 110x80cm. Fàcil neteja. |

Model Dynamic robust amb safata per electrificació, sortida de cables tipus U, i faldó continuu i llis de melamina blanca. Model de bon disseny i qualitat; i de marca amb garanties i reconeguda al mercat.

Certificats: FSC, PEFC, Ecodiseño, ISO 9001, ISO 14001, E1 segons EN 13986, GBCo en 2011.

Inclós el transport i la col·locació.

| Num. | Text | Tipus | [C] | [D] | [E] | [F] | TOTAL | Fórmula |
|------|------|-------|-----|-----|-----|-----|-------|---------|
| 1    |      | T     | ud  |     |     |     |       |         |

Euro

**AMIDAMENTS**

Data: 26/07/17

Pàg.: 4

|   |                  |  |        |  |  |  |        |             |
|---|------------------|--|--------|--|--|--|--------|-------------|
| 2 | P. Altell        |  |        |  |  |  |        |             |
| 3 | Aula Formació 1  |  | 1,000  |  |  |  | 1,000  | C#*D#*E#*F# |
| 4 | Aula Formació 2  |  | 1,000  |  |  |  | 1,000  | C#*D#*E#*F# |
| 5 | Aula formació 3  |  | 2,000  |  |  |  | 2,000  | C#*D#*E#*F# |
| 6 | Aula informàtica |  | 16,000 |  |  |  | 16,000 | C#*D#*E#*F# |

**TOTAL AMIDAMENT** **20,000**

|   |          |   |  |  |  |  |  |  |
|---|----------|---|--|--|--|--|--|--|
| 2 | KQ7MAU08 | u |  |  |  |  |  |  |
|---|----------|---|--|--|--|--|--|--|

1B. 02 Estructura amb perfil d'acer laminat en calent i decapat amb 1,8mm de gruix, 5x5mm, acabat blanc amb pintura epoxi; amb anivelladors de polipropilè de 12,5mm d'alçada injectat amb soleta antilliscant protectora amb una alçada total de 74cm. Amb complements: safata electrificació, passa cables d'acer amb obertura 120° per a endollar i espais laterals per al pas de cables, faldó frontal de melamina penjat a l'estructura de la taula i reulat del pla del cantell de taula. Taulell en melamina blanca, amb desplaçament horitzontal del taulell per accedir amb facilitat als cables i safata. Mides 120x80cm. De fàcil neteja.

Normativa: UNE:EN 527-1:2011 ( dimensions taules de treball); UNE:EN 527-2:2003 ( requisits mecànics de seguretat); UNE:EN 527-3:2003 ( assaig per a la estabilitat i resistència mecànica); UNE:EN 15372:08 ( resistència, durabilitat i seguretat); UNE: EN 1730:13; UNE: EN 14073-2:05; UNE: EN 14073-3:05; UNE: EN 14074:05.

Model amb els complements per a electrificació de taula en blanc i model W per al pas de cables en el pla horitzontal de la taula. Model de bon disseny i bona qualitat, i de marca amb garanties i reconeguda al mercat.

Certificats: FSC, PEFC, Ecodiseño, ISO 9001, ISO 14001, E1 segons EN 13986, GBCo en 2011.

Inclós el transport i la col·locació.

| Num. | Text            | Tipus | [C]   | [D] | [E] | [F] | TOTAL | Fórmula     |
|------|-----------------|-------|-------|-----|-----|-----|-------|-------------|
| 1    |                 | T     | ud    |     |     |     |       |             |
| 2    | P. Accés        |       |       |     |     |     |       |             |
| 3    | Att. Individual |       | 3,000 |     |     |     | 3,000 | C#*D#*E#*F# |
| 4    | P. Altell       |       |       |     |     |     |       |             |
| 5    | Att. Individual |       | 4,000 |     |     |     | 4,000 | C#*D#*E#*F# |

**TOTAL AMIDAMENT** **7,000**

|   |          |   |  |  |  |  |  |  |
|---|----------|---|--|--|--|--|--|--|
| 3 | KQ7MAU09 | u |  |  |  |  |  |  |
|---|----------|---|--|--|--|--|--|--|

1B. 03 Estructura amb perfil d'acer laminat en calent i decapat amb 1,8mm de gruix, 6x6mm, acabat blanc amb pintura epoxi; amb anivelladors de polipropilè de 12,5mm d'alçada injectat amb soleta antilliscant protectora amb una alçada total de 74cm. Estructura de potes i taulell en melamina blanca, amb mobilitat del taulell en sentit horitzontal. Mides 220x120.

Normativa: UNE:EN 527-1:2011 ( dimensions taules de treball); UNE:EN 527-2:2003 ( requisits mecànics de seguretat); UNE:EN 527-3:2003 ( assaig per a la estabilitat i resistència mecànica); UNE:EN 15372:08 ( resistència, durabilitat i seguretat); UNE: EN 1730:13; UNE: EN 14073-2:05; UNE: EN 14073-3:05; UNE: EN 14074:05.

Model taula de reunions en blanc, mides estàndard i de fàcil neteja. Model de bon disseny ( igual a les taules de treball) i qualitat, i de marca amb garanties i reconeguda al mercat.

Certificats: FSC, PEFC, Ecodiseño, ISO 9001, ISO 14001, E1 segons EN 13986, GBCo en 2011.

Inclós el transport i la col·locació.

| Num. | Text | Tipus | [C] | [D] | [E] | [F] | TOTAL | Fórmula |
|------|------|-------|-----|-----|-----|-----|-------|---------|
| 1    |      | T     | ud  |     |     |     |       |         |

Euro

**AMIDAMENTS**

Data: 26/07/17

Pàg.: 5

|   |                  |       |  |  |  |       |             |
|---|------------------|-------|--|--|--|-------|-------------|
| 2 | P. Accés         |       |  |  |  |       |             |
| 3 | Sala de reunions | 1,000 |  |  |  | 1,000 | C#*D#*E#*F# |

**TOTAL AMIDAMENT** 1,000

|   |          |   |  |  |  |  |  |
|---|----------|---|--|--|--|--|--|
| 4 | KQ7MAU10 | u | 1B. 04 Estructura construïda amb un perfil extrudit i un nus d'unió d'alumini injectat . Ambdós pintats a l'epòxid de color blanc RAL 9002. Sobre de resina fenòlica elaborat a alta pressió HPL, amb melamina d'alta resistència a totes dues cares de 8mm. Color blanc RAL 9002. Mides 280x100cm |  |  |  |  |
|---|----------|---|--|--|--|--|--|

Normatives: UNE-EN 527-1:01/ac:03, UNE-EN 527-1:2011, UNE-EN 527-2:2003, Seguretat mecànica, UNE-EN 527-3:2003, Estabilitat i força mecànica de l'estructura, EN- 61340 ( part 2-1, part 2-3, part 5-1) dissipativa d'electricitat estàtica ( prevenció lipoatrofia), UNE-EN 15372:2008 resistència, durabilitat i seguretat per taules d'ús domèstic.

Model amb estructura només de 4 potes i taulell color blanc RAL 9002, mides estàndard i de fàcil neteja. Model de bon disseny, preu alt i qualitat, i de marca amb garanties i reconeguda al mercat.

Certificats: Ecodisseny ISO 14006, Certificat SGS DIN 10204 ( productes metàl·lics), pintura: Directiva 1999/45/EC ( Preparats perillosos per al medi ambient) i Directiva 67/548/EEC ( Substàncies perilloses per al medi ambient), EN 432-2 punt 21 ( alta resistència al impacte), EN 438-2 punt 25 ( alta resistència superficial, EN ISO 178 resistència a la flexió, nivell 6-8 EN 438-2 punt 27 resistència a la llum, EN 13501-1 -Euroclass resistència al foc.

Inclós el transport i la col·locació.

| Num. | Text             | Tipus | [C]   | [D] | [E] | [F] | TOTAL | Fórmula     |
|------|------------------|-------|-------|-----|-----|-----|-------|-------------|
| 1    |                  | T     | ud    |     |     |     |       |             |
| 2    | P. Accés         |       |       |     |     |     |       |             |
| 3    | Sala de reunions |       | 1,000 |     |     |     | 1,000 | C#*D#*E#*F# |

**TOTAL AMIDAMENT** 1,000

|   |          |   |  |  |  |  |  |
|---|----------|---|--|--|--|--|--|
| 5 | KQ7MAU11 | u | 1B. 05 Taula de peu central formada a partir d'una base i una columna d'acer pintat a l'epòxid i sobres d'HPL de 1,3cm de gruix, amb acabat de color blanc RAL 9002. Mides 1 m diàmetre. |  |  |  |  |
|---|----------|---|--|--|--|--|--|

Normatives: UNE-EN 527-1:01/ac:03, UNE-EN 527-1:2011, UNE-EN 527-2:2003, Seguretat mecànica, UNE-EN 527-3:2003, Estabilitat i força mecànica de l'estructura, EN- 61340 ( part 2-1, part 2-3, part 5-1) dissipativa d'electricitat estàtica ( prevenció lipoatrofia), UNE-EN 15372:2008 resistència, durabilitat i seguretat per taules d'ús domèstic.

Model amb estructura central i taulell HPL 1,3cm gruix color blanc RAL 9002. Model de bon disseny, preu alt i qualitat, i de marca amb garanties reconeguda al mercat.

Certificats: Ecodisseny ISO 14006, Certificat SGS DIN 10204 ( productes metàl·lics), pintura: Directiva 1999/45/EC ( Preparats perillosos per al medi ambient) i Directiva 67/548/EEC ( Substàncies perilloses per al medi ambient), EN 432-2 punt 21 ( alta resistència al impacte), EN 438-2 punt 25 ( alta resistència superficial, EN ISO 178 resistència a la flexió, nivell 6-8 EN 438-2 punt 27 resistència a la llum, EN 13501-1 -Euroclass resistència al foc.

Inclós el transport i la col·locació.

| Num. | Text             | Tipus | [C]   | [D] | [E] | [F] | TOTAL | Fórmula     |
|------|------------------|-------|-------|-----|-----|-----|-------|-------------|
| 1    |                  | T     | ud    |     |     |     |       |             |
| 2    | P. Accés         |       |       |     |     |     |       |             |
| 3    | Sala de reunions |       | 1,000 |     |     |     | 1,000 | C#*D#*E#*F# |

Euro

**AMIDAMENTS**

Data: 26/07/17

Pàg.: 6

**TOTAL AMIDAMENT** 1,000

|         |    |                      |
|---------|----|----------------------|
| Obra    | 01 | PRESSUPOST MOBILIARI |
| Capítol | 03 | ARMARIS              |

| NUM. | CODI     | UA | DESCRIPCIÓ   |
|------|----------|----|--|
| 1    | KQ7MAU12 | u  | 1C.01 Armaris modulars de melamina 25mm gruix amb portes batent i dos prestatgeries, amb pany de porta amb dos posicionaments i numeració de claus i panys, peus anti-humitat amb capacitat de regulació, i regulació de prestatges en diferents posicions, amb frontisses de cazoleta i sistema anti-bolcada. Tot de color blanc.Mides 100x42 h=113 |

Normativa: UNE-EN 14073-2:05, UNE-EN 14073-3:05, UNE-EN 14074:05

Armaris modulars en melamina color blanc, del mateix fabricant que les taules i de fàcil neteja. Model de bon disseny i qualitat, i de marca amb garanties i reconeguda al mercat.

Certificats: FSC, PEFC, Ecodiseño, ISO 9001, ISO 14001, E1 segons EN 13986, GBCo en 2011.

Inclós el transport i la col·locació.

| Num. | Text            | Tipus | [C]   | [D] | [E] | [F] | TOTAL | Fórmula     |
|------|-----------------|-------|-------|-----|-----|-----|-------|-------------|
| 1    |                 | T     | ud    |     |     |     |       |             |
| 2    | P. Accés        |       |       |     |     |     |       |             |
| 3    | Att. individual |       | 4,000 |     |     |     | 4,000 | C#*D#*E#*F# |

**TOTAL AMIDAMENT** 4,000

|   |          |   |  |  |  |  |  |
|---|----------|---|--|--|--|--|--|
| 2 | KQ7MAU13 | u | 1C.02 Armaris modulars de melamina 25mm gruix amb portes batent i dos prestatgeries, amb pany de porta amb dos posicionaments i numeració de claus i panys, peus anti-humitat amb capacitat de regulació, i regulació de prestatges en diferents posicions, amb frontisses de cazoleta i sistema anti-bolcada. Tot de color blanc. Mides 80x60 h=74. |  |  |  |  |
|---|----------|---|--|--|--|--|--|

Normativa: UNE-EN 14073-2:05, UNE-EN 14073-3:05, UNE-EN 14074:05

Armaris modulars en melamina color blanc, del mateix fabricant que les taules i de fàcil neteja. Model de bon disseny i qualitat, i de marca amb garanties i reconeguda al mercat.

Certificats: FSC, PEFC, Ecodiseño, ISO 9001, ISO 14001, E1 segons EN 13986, GBCo en 2011.

Inclós el transport i la col·locació.

| Num. | Text            | Tipus | [C]   | [D] | [E] | [F] | TOTAL | Fórmula     |
|------|-----------------|-------|-------|-----|-----|-----|-------|-------------|
| 1    |                 | T     | ud    |     |     |     |       |             |
| 2    | P. Accés        |       |       |     |     |     |       |             |
| 3    | Att. individual |       | 1,000 |     |     |     | 1,000 | C#*D#*E#*F# |
| 4    | P. Altell       |       |       |     |     |     |       |             |
| 5    | Aules           |       | 5,000 |     |     |     | 5,000 | C#*D#*E#*F# |

**TOTAL AMIDAMENT** 6,000

Euro

**AMIDAMENTS**

Data: 26/07/17

Pàg.: 7

Obra 01 PRESSUPOST MOBILIARI  
Capítol 04 MOBLES A MIDA

| NUM. | CODI     | UA | DESCRIPCIÓ   |
|------|----------|----|--|
| 1    | KQ7MAU14 | u  | <p>Subministre i col·locació de mostrador de recepció amb estructura de tub d'acer 25x25x2mm, soldada segons disseny i amb tractament antioxidant, revestida amb dos costats per DM de 10mm de gruix i revestit amb ColorCore de Formica o equivalent, de 3mm de gruix, color blanc o a escollir per la DF. Amb taulells de 5cm de gruix rostre massís o fusta de duressa similar, amb cantells arrodonits de 3mm de radi i també revestit amb ColorCore. I tacs de neoprè per al recolçament sobre el terra.</p> <p>El taulell preveurà els accessoris necessaris per al pas de cables elèctrics i de de telecomunicacions així com els accessoris de les connexions ( cables i endolls de la marca Bachmann o equivalent en qualitat, preu i prestacions); ubicades sota la superfície de la taula. Aquest accessoris inclouen el mecanisme i protecció de la pujada vertical de cables, la safata per passacables d'acer galvanitzat o lacat i de 25cm d'amplada com a mínim, una unitat de connexions per a cada seient que inclou 3 endolls elèctrics i dues connexions de veu i dades RJ45, i anirà fixada amb el corresponent suport. Els laterals de les taules han de permetre el pas del cables, mitjançant obertura ben acabada. El taulell també ha de permetre el pas de cables amb obertura i accessori pasacables rodó. Es preveurà també un suport per a l'ordinador sota el taulell, un cop definit l'ordinador i segons indicacions de la DF.</p> <p>El taulell quedarà tot muntat i col·locat, segons disseny i indicacions de la DF, inclòs transport, col·locació, part proporcional de ferratges, cables d'electricitat, cables de veu/dades ( latiguillos) de tota la llargaria necessària per a la instal·lació a sota el taulell, la instal·lació elèctrica i de veu/dades, safates, elements pasacables, fixació d'ordinadors, etc....Totalment acabat i en funcionament</p> |

| Num.                   | Text     | Tipus | [C]   | [D] | [E] | [F] | TOTAL        | Fórmula     |
|------------------------|----------|-------|-------|-----|-----|-----|--------------|-------------|
| 1                      |          | T     | ud    |     |     |     |              |             |
| 2                      | P. Accés |       |       |     |     |     |              |             |
| 3                      | recepció |       | 1,000 |     |     |     | 1,000        | C#*D#*E#*F# |
| <b>TOTAL AMIDAMENT</b> |          |       |       |     |     |     | <b>1,000</b> |             |

|   |          |   |  |
|---|----------|---|--|
| 2 | KQ7MAU15 | u | <p>Subministre i col·locació de panell de divisió amb estructura de tub d'acer 25x25x2mm, soldada segons disseny i amb tractament antioxidant, revestida amb dos costats per DM de 10mm de gruix i revestit amb ColorCore de Formica o equivalent, de 3mm de gruix, color blanc o a escollir per la DF. Amb taulells de 5cm de gruix rostre massís o fusta de duressa similar, amb cantells arrodonits de 3mm de radi i també revestit amb ColorCore, porta 2cm de gruix, de taulell massís de pi de flandes revestit amb ColorCore de Formica o equivalent i rodes per al pes de 130 kg, d'acer inox model ROAD amb fre, de la casa Mengual o equivalent.</p> <p>El panell preveurà els accessoris necessaris per al pas de cables elèctrics i de de telecomunicacions així com els accessoris de les connexions ( cables i endolls de la marca Bachmann o equivalent en qualitat, preu i prestacions); ubicades a dins del panell. Aquest accessoris inclouen conducte per a cables segons normativa, , una unitat de connexions que inclou 3 endolls elèctrics i dues connexions de veu i dades, i els mecanismes necessaris encastats a panell o bé de superfície fixats sota el taulell, segons indicacions DF. El lateral interior del panell han de permetre el pas del cables, mitjançant obertura ben acabada. El taulell també ha de permetre el pas de cables amb obertura i accessori pasacables rodó.</p> <p>El panell quedarà tot muntat i col·locat, segons disseny i indicacions de la DF, inclòs transport, col·locació, part proporcional de ferratges, ferratges invisibles per a fixació de taulell, frontises de vaivén per a porta, cables d'electricitat, cables de veu/dades ( latiguillos) de tota la llargaria necessària per a la instal·lació, la instal·lació elèctrica i de veu/dades, corrugats o conductes, elements pasacables, etc....Totalment acabat, col·locat i en funcionament.</p> |
|---|----------|---|--|

**AMIDAMENTS**

Data: 26/07/17

Pàg.: 8

| Num.                   | Text     | Tipus | [C]  | [D] | [E] | [F] | TOTAL        | Fórmula     |
|------------------------|----------|-------|--|-----|-----|-----|--------------|-------------|
| 1                      |          | T     | ud   |     |     |     |              |             |
| 2                      | P. Accés |       |  |     |     |     |              |             |
| 3                      | recepció |       | 1,000  |     |     |     | 1,000        | C#*D#*E#*F# |
| <b>TOTAL AMIDAMENT</b> |          |       |  |     |     |     | <b>1,000</b> |             |
| 3                      | KQ7MAU16 | u     | <p>Subministre i col·locació de panell de divisió amb estructura de tub d'acer 25x25x2mm, soldada segons disseny i amb tractament antioxidant, revestida amb dos costats per DM de 10mm de gruix i revestit amb ColorCore de Formica o equivalent, de 3mm de gruix, color blanc o a escollir per la DF i rodes per al pes de 130 kg, d'acer inox model ROAD amb fre, de la casa Mengual o equivalent.</p> <p>El panell quedarà tot muntat i col·locat, segons disseny i indicacions de la DF, inclòs transport, col·locació, part proporcional de ferratges, revestiments de ColorCore. Totalment acabat, col·locat i en funcionament.</p> |     |     |     |              |             |

| Num.                   | Text     | Tipus | [C]   | [D] | [E] | [F] | TOTAL        | Fórmula     |
|------------------------|----------|-------|-------|-----|-----|-----|--------------|-------------|
| 1                      |          | T     | ud    |     |     |     |              |             |
| 2                      | P. Accés |       |       |     |     |     |              |             |
| 3                      | recepció |       | 1,000 |     |     |     | 1,000        | C#*D#*E#*F# |
| <b>TOTAL AMIDAMENT</b> |          |       |       |     |     |     | <b>1,000</b> |             |

Obra 01 PRESSUPOST MOBILIARI  
Capítol 05 COMPLEMENTS  
Títol 3 01 GENERALS

| NUM. | CODI     | UA | DESCRIPCIÓ  |
|------|----------|----|---|
| 1    | KQZ1AU01 | u  | <p>1E.G1 Divisòries amb estructura metàl·lica, marc perimetral i travesser a l'alçada de taula, amb peus que no permet la bolcada i panell fonoabsorbents per a col·locació de taula a dues cares i forat passa cables amb entapissat grup M ( absorvent acústic i ignífug ), de color gris. Alçada 1,30m i 1,02m d'ample.</p> <p>Model de bon disseny i qualitat, i de marca amb garanties i reconeguda al mercat.</p> <p>Certificats: FSC, PEFC, Ecodiseño, ISO 9001, ISO 14001, E1 segons EN 13986, GBCo en 2011.</p> <p>Inclòs transport i col·locació.</p> |

| Num.                   | Text            | Tipus | [C]   | [D] | [E] | [F] | TOTAL        | Fórmula     |
|------------------------|-----------------|-------|-------|-----|-----|-----|--------------|-------------|
| 1                      | P. Accés        |       |       |     |     |     |              |             |
| 2                      | Att. Individual |       | 2,000 |     |     |     | 2,000        | C#*D#*E#*F# |
| 3                      | P. Altell       |       |       |     |     |     |              |             |
| 4                      | Att. Individual |       | 3,000 |     |     |     | 3,000        | C#*D#*E#*F# |
| <b>TOTAL AMIDAMENT</b> |                 |       |       |     |     |     | <b>5,000</b> |             |

|   |          |   |   |
|---|----------|---|---|
| 2 | KQZ1AU02 | u | <p>1E.G2 Penjador de peu amb base de fosa de ferro color gris antracita i tub d'alumini pintat de color plata ( RAL 9006) o gris fosc ( RAL 7021), amb deu penjadors de llautó cromats. Acabat a definir per la DF.</p> |
|---|----------|---|---|

Model de bon disseny, preu alt i qualitat, i de marca amb garanties i reconeguda al mercat.

**AMIDAMENTS**

Data: 26/07/17

Pàg.: 9

Inclòs transport i col·locació.

| Num. | Text            | Tipus | [C]   | [D] | [E] | [F] | TOTAL | Fórmula     |
|------|-----------------|-------|-------|-----|-----|-----|-------|-------------|
| 1    | P. Accés        |       |       |     |     |     |       |             |
| 2    | Att. Individual |       | 1,000 |     |     |     | 1,000 | C#*D#*E#*F# |
| 3    | P. Altell       |       |       |     |     |     |       |             |
| 4    | Att. Individual |       | 1,000 |     |     |     | 1,000 | C#*D#*E#*F# |
| 5    | Coaching        |       | 1,000 |     |     |     | 1,000 | C#*D#*E#*F# |

TOTAL AMIDAMENT **3,000**

3 KQZ1AU03 u 1E.G3 Prestatgeria amb suport lateral de paret d'acer cromat h= 100 x 35 cm i prestatges d'acer pintat color blanc RAL 9002 de mides 90 x 36 cm.

Model de bon disseny, preu alt i de bona qualitat, i de marca amb garanties i reconeguda al mercat.

Inclòs transport i col·locació.

| Num. | Text     | Tipus | [C]   | [D] | [E] | [F] | TOTAL | Fórmula     |
|------|----------|-------|-------|-----|-----|-----|-------|-------------|
| 1    | P. Accés |       |       |     |     |     |       |             |
| 2    | Office   |       | 2,000 |     |     |     | 2,000 | C#*D#*E#*F# |
| 3    | Neteja   |       | 1,000 |     |     |     | 1,000 | C#*D#*E#*F# |

TOTAL AMIDAMENT **3,000**

4 KQZ1AU04 u 1E.G4 Paperera de 20l de capacitat de 25x25x49h cm d'acer pintat color blanc RAL 9002. Amb tapa d'acer pintada color plata o de colors pel reciclatge de residus diferenciat. Base d'ABS. Acabat a concretar per la DF. No inclou els vinils dels pictogrames pel reciclatge

Model de bon disseny, preu alt i de bona qualitat, i de marca amb garanties i reconeguda al mercat.

Inclòs transport i col·locació.

| Num. | Text            | Tipus | [C]   | [D] | [E] | [F] | TOTAL | Fórmula     |
|------|-----------------|-------|-------|-----|-----|-----|-------|-------------|
| 1    | P. Accés        |       |       |     |     |     |       |             |
| 2    | Vestíbul        |       | 2,000 |     |     |     | 2,000 | C#*D#*E#*F# |
| 3    | Bany            |       | 1,000 |     |     |     | 1,000 | C#*D#*E#*F# |
| 4    | P. Altell       |       |       |     |     |     |       |             |
| 5    | Vending         |       | 1,000 |     |     |     | 1,000 | C#*D#*E#*F# |
| 6    | Coaching        |       | 1,000 |     |     |     | 1,000 | C#*D#*E#*F# |
| 7    | Att. individual |       | 1,000 |     |     |     | 1,000 | C#*D#*E#*F# |

TOTAL AMIDAMENT **6,000**

5 KQZ1AU05 u 1E.G5 Paperera metàl·lica amb nanses i cercol inferior de PVC. Amb capacitat 16 l, Ø 25,5 cm x 31,5 cm h. Color a escollir per la DF.

Model estàndard, de bona qualitat i de marca reconeguda al mercat.

Inclòs transport i col·locació.

| Num. | Text            | Tipus | [C]   | [D] | [E] | [F] | TOTAL | Fórmula     |
|------|-----------------|-------|-------|-----|-----|-----|-------|-------------|
| 1    | P. Accés        |       |       |     |     |     |       |             |
| 2    | Att. Individual |       | 1,000 |     |     |     | 1,000 | C#*D#*E#*F# |
| 3    | P. Altell       |       |       |     |     |     |       |             |
| 4    | Att. individual |       | 1,000 |     |     |     | 1,000 | C#*D#*E#*F# |

Euro

**AMIDAMENTS**

Data: 26/07/17

Pàg.: 10

5 Aules 5,000 5,000 C#\*D#\*E#\*F#

TOTAL AMIDAMENT **7,000**

6 KQZ1AU06 u 1E.G6 Pissarra de peu d'una cara. Borrable en sec. Estructura amb perfils d'alumini extrudit acabat plata mate. Permet l'ús de retuladors tipus Velleda i també la col·locació de blocs de paper estàndard safata per accessoris i rodes per al seu transport. Mides 808 mm x 535mm x 1850mm.

Model de bon disseny, preu alt i qualitat, de marca amb garanties i reconeguda al mercat.

Inclòs transport i col·locació.

| Num. | Text          | Tipus | [C]   | [D] | [E] | [F] | TOTAL | Fórmula     |
|------|---------------|-------|-------|-----|-----|-----|-------|-------------|
| 1    | P. Accés      |       |       |     |     |     |       |             |
| 2    | Sala reunions |       | 1,000 |     |     |     | 1,000 | C#*D#*E#*F# |
| 3    | P. Altell     |       |       |     |     |     |       |             |
| 4    | Coaching      |       | 1,000 |     |     |     | 1,000 | C#*D#*E#*F# |
| 5    | Aules         |       | 5,000 |     |     |     | 5,000 | C#*D#*E#*F# |

TOTAL AMIDAMENT **7,000**

7 KQZ1AU07 u 1E.G7 Porta folletons per a penjar a mur, per a folletons mides A4. Fabricat amb perfil·leria d'alumini extrudit, acabat en plata mate i porta folletó fabricat en metacrilat incolor de 3mm de gruix. Mides 110,00 x 108,3,00 x 7,50 cm.

Model de bon disseny, preu alt i qualitat, de marca amb garanties i reconeguda al mercat.

Inclòs transport i col·locació. Totalment col·locat.

| Num. | Text            | Tipus | [C]   | [D] | [E] | [F] | TOTAL | Fórmula     |
|------|-----------------|-------|-------|-----|-----|-----|-------|-------------|
| 1    | P. Accés        |       |       |     |     |     |       |             |
| 2    | Att. Individual |       | 1,000 |     |     |     | 1,000 | C#*D#*E#*F# |
| 3    | P. Altell       |       |       |     |     |     |       |             |
| 4    | Att. Individual |       | 1,000 |     |     |     | 1,000 | C#*D#*E#*F# |

TOTAL AMIDAMENT **2,000**

8 KQZ1AU08 u 1E.G8 Caixa metàl·lica per penjar-hi claus, amb capacitat per a 30 claus, model 748278 de Kaiser+Kraft o equivalent en disseny, qualitat i preu. Inclou els clauers. Mides 32cmx 23cm x 7,5cm. Inclou la seva col·locació.

Model de bons disseny i qualitat, i de marca amb garanties i reconeguda al mercat.

Inclòs transport i col·locació.

| Num. | Text     | Tipus | [C]   | [D] | [E] | [F] | TOTAL | Fórmula     |
|------|----------|-------|-------|-----|-----|-----|-------|-------------|
| 1    | P. Accés |       |       |     |     |     |       |             |
| 2    | Recepció |       | 1,000 |     |     |     | 1,000 | C#*D#*E#*F# |

TOTAL AMIDAMENT **1,000**

9 KQZ1AU09 u 1E.G9 Topall d'acer inoxidable Ø26 mm, inclòs la seva col·locació.

Model de disseny i qualitat en general i de l'acer, i de marca amb garanties i reconeguda al mercat.

Euro



**AMIDAMENTS**

Data: 26/07/17

Pàg.: 11

Inclòs transport i col·locació.

| Num. | Text      | Tipus | [C]   | [D] | [E] | [F] | TOTAL | Fórmula     |
|------|-----------|-------|-------|-----|-----|-----|-------|-------------|
| 1    | P. Accés  |       |       |     |     |     |       |             |
| 2    | Neteja    |       | 1,000 |     |     |     | 1,000 | C#*D#*E#*F# |
| 3    | P. Altell |       |       |     |     |     |       |             |
| 4    | Bany      |       | 5,000 |     |     |     | 5,000 | C#*D#*E#*F# |
| 5    | Coaching  |       | 1,000 |     |     |     | 1,000 | C#*D#*E#*F# |
| 6    | Aules     |       | 5,000 |     |     |     | 5,000 | C#*D#*E#*F# |
| 7    | Magatzem  |       | 1,000 |     |     |     | 1,000 | C#*D#*E#*F# |

TOTAL AMIDAMENT **13,000**

10 KQZ1AU10 u 1E.G10 Recipients per la separació i recollida de sub-productes, de plàstic robust amb resistència de cops i amb capacitat 40L. Estació triple de recollida amb colors groc, blau, verd i gris ( envasos, paper, vidre i resta). Amb joc d'adhesius amb pictogrames i pinces per a subjecció de les bosses.  
Model de bon disseny i qualitat, i de marca amb garanties i reconeguda al mercat.

Inclòs transport i col·locació.

| Num. | Text     | Tipus | [C]   | [D] | [E] | [F] | TOTAL | Fórmula     |
|------|----------|-------|-------|-----|-----|-----|-------|-------------|
| 1    | P. Accés |       |       |     |     |     |       |             |
| 2    | Office   |       | 1,000 |     |     |     | 1,000 | C#*D#*E#*F# |

TOTAL AMIDAMENT **1,000**

11 KQZ1AU11 u 1E.G10 Boses 250 ud 40L 508 861-FN

Inclòs transport i col·locació.

| Num. | Text     | Tipus | [C]   | [D] | [E] | [F] | TOTAL | Fórmula     |
|------|----------|-------|-------|-----|-----|-----|-------|-------------|
| 1    | P. Accés |       |       |     |     |     |       |             |
| 2    | Office   |       | 1,000 |     |     |     | 1,000 | C#*D#*E#*F# |

TOTAL AMIDAMENT **1,000**

12 KQZ1AU12 u 1E.G11 Paperera per reciclatge envasos de 90l de capacitat de 90l de capacitat de 35x35x76h cm d'acer pintat color blanc RAL9002. Amb tapa d'acer pintada color groc RAL1024, i color blau RAL. Base d'acer preparada per fixar a terra i unió lateral.. Base d'ABS. Amb vinils dels pictogrames pel reciclatge

Model de bon disseny, preu alt i qualitat, i de marca amb garanties i reconeguda al mercat.

Inclòs transport i col·locació.

| Num. | Text      | Tipus | [C]   | [D] | [E] | [F] | TOTAL | Fórmula     |
|------|-----------|-------|-------|-----|-----|-----|-------|-------------|
| 1    | P. Altell |       |       |     |     |     |       |             |
| 2    | Vending   |       | 1,000 |     |     |     | 1,000 | C#*D#*E#*F# |

TOTAL AMIDAMENT **1,000**

13 KQZ1AU13 u 1E.G12 Nevera petita 84x50 cm, 100L, amb congelador de 15L ( total 115L), de baix consum amb gas ecològic lliure Cfc R600A i amb portes reversibles. Amb control mecànic de temperatura i un prestatge interior d'alçada regulable, compartiments a porta i calaix interior.

Model de bon disseny i qualitat, i de marca amb garanties i reconeguda al mercat.

Inclòs transport i col·locació.

Euro

**AMIDAMENTS**

Data: 26/07/17

Pàg.: 12

| Num. | Text     | Tipus | [C]   | [D] | [E] | [F] | TOTAL | Fórmula     |
|------|----------|-------|-------|-----|-----|-----|-------|-------------|
| 1    | P. Accés |       |       |     |     |     |       |             |
| 2    | Office   |       | 1,000 |     |     |     | 1,000 | C#*D#*E#*F# |

TOTAL AMIDAMENT **1,000**

14 KQZ1AU14 u AE.G13 Microones, amb funció de grill i descongelació, 700W, capacitat 20L acabat d'acer inoxidable, amb SCANPART tapa.

Model de microones de bon disseny i qualitat en general i de l'acer inoxidable. De marca amb garanties i reconeguda al mercat.

Inclòs transport i col·locació.

| Num. | Text     | Tipus | [C]   | [D] | [E] | [F] | TOTAL | Fórmula     |
|------|----------|-------|-------|-----|-----|-----|-------|-------------|
| 1    | P. Accés |       |       |     |     |     |       |             |
| 2    | Office   |       | 1,000 |     |     |     | 1,000 | C#*D#*E#*F# |

TOTAL AMIDAMENT **1,000**

15 KQZ1AU15 u 1E.G14 Penjadors de fusta pintada de blanc, de disseny i qualitat. Mides 43 cmx14 cm.

Inclòs transport i col·locació.

| Num. | Text | Tipus | [C]    | [D] | [E] | [F] | TOTAL  | Fórmula     |
|------|------|-------|--------|-----|-----|-----|--------|-------------|
| 1    | Tot  |       | 20,000 |     |     |     | 20,000 | C#*D#*E#*F# |

TOTAL AMIDAMENT **20,000**

16 KQZ1AU16 u 1E.G15 Kit de data sheet amb regleta de 3 tomes + 1 espai ( dintre espai: 2 x RJ45 CAT 6 de veu i dades ), amb suports de fixació i cable de 2 m ( o bé la llargària necessària per la instal·lació ).

Model de regleta mitjana amb perfil d'alumini 3T+1 x espai de color negre de bon disseny, preu alt i qualitat, i de marca amb garanties i reconeguda al mercat.

Inclòs transport i col·locació.

| Num. | Text              | Tipus | [C]    | [D] | [E] | [F] | TOTAL  | Fórmula     |
|------|-------------------|-------|--------|-----|-----|-----|--------|-------------|
| 1    | P. Accés          |       |        |     |     |     |        |             |
| 2    | Att. Individual   |       | 3,000  |     |     |     | 3,000  | C#*D#*E#*F# |
| 3    | Mostrador         |       | 3,000  |     |     |     | 3,000  | C#*D#*E#*F# |
| 4    | P. Altell         |       |        |     |     |     |        | C#*D#*E#*F# |
| 5    | Att. Individual   |       | 5,000  |     |     |     | 5,000  | C#*D#*E#*F# |
| 6    | Aules informàtica |       | 15,000 |     |     |     | 15,000 | C#*D#*E#*F# |

TOTAL AMIDAMENT **26,000**

Obra 01 PRESSUPOST MOBILIARI  
Capítol 05 COMPLEMENTS  
Títol 3 02 BANYS

| NUM. | CODI     | UA | DESCRIPCIÓ  |
|------|----------|----|---|
| 1    | KQ8AAU01 | u  | 1E.B1 Eixugamans ecoeficient, amb sensor electrònic i potència 800W, en acer inoxidable AISI 304, acabat brillant, amb gruix 1,2mm i mides 323 x 253 x 152 mm i pes 4,9kg |

Euro

**AMIDAMENTS**

Data: 26/07/17

Pàg.: 13

Model de bon disseny, preu alt i qualitat, i de marca reconeguda amb garanties en general i de l'acer inoxidable.

Certificats: CE, SGS, NOM, PCT, Saso, SEC, Intertek, GBC Leed

Inclòs transport i col·locació.

| Num. | Text      | Tipus | [C]   | [D] | [E] | [F] | TOTAL | Fórmula     |
|------|-----------|-------|-------|-----|-----|-----|-------|-------------|
| 1    | P. Accés  |       |       |     |     |     |       |             |
| 2    | Bany      |       | 1,000 |     |     |     | 1,000 | C#*D#*E#*F# |
| 3    | P. Altell |       |       |     |     |     |       |             |
| 4    | Bany      |       | 1,000 |     |     |     | 1,000 | C#*D#*E#*F# |

**TOTAL AMIDAMENT** **2,000**

2 KQ8AAU02 u 1E.B2 Sabonera encastada a mabre d'acer inoxidable AISI 304 acabat brillant, Ø25mm i embellecedor Ø50mm, amb capacitat per 1000ml.

Model inserts de bon disseny, preu alt i qualitat. De marca reconeguda al mercat i amb garanties en general i de l'acer inoxidable.

Certificats: CE, SGS, NOM, PCT, Saso, SEC, Intertek

Inclòs transport i col·locació.

| Num. | Text      | Tipus | [C]   | [D] | [E] | [F] | TOTAL | Fórmula     |
|------|-----------|-------|-------|-----|-----|-----|-------|-------------|
| 1    | P. Accés  |       |       |     |     |     |       |             |
| 2    | Bany      |       | 1,000 |     |     |     | 1,000 | C#*D#*E#*F# |
| 3    | P. Altell |       |       |     |     |     |       |             |
| 4    | Bany      |       | 3,000 |     |     |     | 3,000 | C#*D#*E#*F# |

**TOTAL AMIDAMENT** **4,000**

3 KQ8AAU03 u 1E.B3 Sabonera de superfície, model vertical d'acer inoxidable AISI 304 acabat brillant, amb sistema per evitar degoteig i capacitat per 1200ml. Mides 210 x 121 x 1300 mm.

Model de bon disseny, preu alt i qualitat, i de marca reconeguda al mercat i amb garanties generals i de l'acer inoxidable.

Certificats: CE, SGS, NOM, PCT, Saso, SEC, Intertek

Inclòs transport i col·locació.

| Num. | Text      | Tipus | [C]   | [D] | [E] | [F] | TOTAL | Fórmula     |
|------|-----------|-------|-------|-----|-----|-----|-------|-------------|
| 1    | P. Accés  |       |       |     |     |     |       |             |
| 2    | Bany      |       |       |     |     |     |       |             |
| 3    | P. Altell |       |       |     |     |     |       |             |
| 4    | Bany      |       | 1,000 |     |     |     | 1,000 | C#*D#*E#*F# |

**TOTAL AMIDAMENT** **1,000**

4 KQ8AAU04 u 1E.B4 Dispensador de paper higiènic industrial per a rotllo industrial de 500m, rotllo màxim Ø280 mm, eix Ø 40 mm, en acer inoxidable acabat brillant. Mides 295 x 285 x 112 mm.

Model industrial de bon disseny, preu alt i qualitat. De marca reconeguda al mercat i amb garanties en general i de l'acer inoxidable.

Certificats: CE, SGS, NOM, PCT, Saso, SEC, Intertek

Inclòs transport i col·locació.

| Num. | Text | Tipus | [C] | [D] | [E] | [F] | TOTAL | Fórmula |
|------|------|-------|-----|-----|-----|-----|-------|---------|
|------|------|-------|-----|-----|-----|-----|-------|---------|

Euro

**AMIDAMENTS**

Data: 26/07/17

Pàg.: 14

|   |           |  |       |  |  |  |       |             |
|---|-----------|--|-------|--|--|--|-------|-------------|
| 1 | P. Accés  |  |       |  |  |  |       |             |
| 2 | Bany      |  | 1,000 |  |  |  | 1,000 | C#*D#*E#*F# |
| 3 | P. Altell |  |       |  |  |  |       |             |
| 4 | Bany      |  | 4,000 |  |  |  | 4,000 | C#*D#*E#*F# |

**TOTAL AMIDAMENT** **5,000**

5 KQ8AAU05 u 1E.B5 Dispensador de paper tovallola per a rotllo tipus metxa amb tancament de seguretat, rotllo estàndar Ø200 mm, en acer inoxidable AISI 304 acabat brillant. Mides 300 x 240 x 210 mm.

Model de bon disseny, preu alt i qualitat. De marca reconeguda al mercat i amb garanties generals i de l'acer inoxidable.

Certificats: CE, SGS, NOM, PCT, Saso, SEC, Intertek

Inclòs transport i col·locació.

| Num. | Text      | Tipus | [C]   | [D] | [E] | [F] | TOTAL | Fórmula     |
|------|-----------|-------|-------|-----|-----|-----|-------|-------------|
| 1    | P. Accés  |       |       |     |     |     |       |             |
| 2    | Bany      |       | 1,000 |     |     |     | 1,000 | C#*D#*E#*F# |
| 3    | P. Altell |       |       |     |     |     |       |             |
| 4    | Bany      |       | 1,000 |     |     |     | 1,000 | C#*D#*E#*F# |

**TOTAL AMIDAMENT** **2,000**

6 KQ8AAU06 u 1E.B6 Escobeta de terra, en acer inoxidable AISI 304 acabat brillant. Mides 377 mm, Ø 100 mm.

Model classic de qualitat, i de marca reconeguda al mercat i amb agranties generals i de l'acer inoxidable.

Certificats: CE, SGS, NOM, PCT, Saso, SEC, Intertek

Inclòs transport i col·locació.

| Num. | Text      | Tipus | [C]   | [D] | [E] | [F] | TOTAL | Fórmula     |
|------|-----------|-------|-------|-----|-----|-----|-------|-------------|
| 1    | P. Accés  |       |       |     |     |     |       |             |
| 2    | Bany      |       | 1,000 |     |     |     | 1,000 | C#*D#*E#*F# |
| 3    | P. Altell |       |       |     |     |     |       |             |
| 4    | Bany      |       | 4,000 |     |     |     | 4,000 | C#*D#*E#*F# |

**TOTAL AMIDAMENT** **5,000**

7 KQ8AAU07 u 1E.B7 Paperera amb tapa basculant en acer inoxidable acabat brillant. Mides 660 x 330 x 280 mm, i capacitat 40L.

Model papereres de bon disseny, preu alt i qualitat, i de marca reconeguda al mercat, amb garanties generals i de l'acer inoxidable.

Certificats: CE, SGS, NOM, PCT, Saso, SEC, Intertek

Inclòs transport i col·locació.

| Num. | Text      | Tipus | [C]   | [D] | [E] | [F] | TOTAL | Fórmula     |
|------|-----------|-------|-------|-----|-----|-----|-------|-------------|
| 1    | P. Accés  |       |       |     |     |     |       |             |
| 2    | Bany      |       | 1,000 |     |     |     | 1,000 | C#*D#*E#*F# |
| 3    | P. Altell |       |       |     |     |     |       |             |
| 4    | Bany      |       | 2,000 |     |     |     | 2,000 | C#*D#*E#*F# |

Euro

**AMIDAMENTS**

Data: 26/07/17

Pàg.: 15

**TOTAL AMIDAMENT** 

8 KQ8AAU08 u 1E.B8 Canviador de bolquers horitzontal adossat amb protecció per a bacteries de manera permanent, de polietilè d'alta densitat. Mides 500 x 900 x 490 mm ( obert) i 500 x 900 x 100 mm ( tancat).

Model baby de bon disseny i qualitat, i de marca reconeguda al mercat amb garanties.  
Certificats: CE, SGS, NOM, PCT, Saso, SEC, Intertek

Inclòs transport i col·locació.

| Num. | Text      | Tipus | [C]   | [D] | [E] | [F] | TOTAL | Fórmula     |
|------|-----------|-------|-------|-----|-----|-----|-------|-------------|
| 1    | P. Accés  |       |       |     |     |     |       |             |
| 2    | Bany      |       | 1,000 |     |     |     | 1,000 | C#*D#*E#*F# |
| 3    | P. Altell |       |       |     |     |     |       |             |
| 4    | Bany      |       |       |     |     |     |       |             |

**TOTAL AMIDAMENT** 

9 KQ8AAU09 u 1E.B8 Penjador d'acer inoxidable AISI 304 model 09019,B de Nofer, o equivalent en disseny qualitat i preu. Acabat brillant. Inclou la col·locació.

Model d'acer inoxidable de bon disseny i qualitat, i de marca reconeguda al mercat amb garanties generals i de l'acer inoxidable.

Inclòs transport i col·locació.

| Num. | Text      | Tipus | [C]   | [D] | [E] | [F] | TOTAL | Fórmula     |
|------|-----------|-------|-------|-----|-----|-----|-------|-------------|
| 1    | P. Accés  |       |       |     |     |     |       |             |
| 2    | Bany      |       | 1,000 |     |     |     | 1,000 | C#*D#*E#*F# |
| 3    | P. Altell |       |       |     |     |     |       |             |
| 4    | Bany      |       | 4,000 |     |     |     | 4,000 | C#*D#*E#*F# |

**TOTAL AMIDAMENT** 

Obra 01 PRESSUPOST MOBILIARI

Capítol 05 COMPLEMENTS

Títol 3 03 NETEJA I MAGATZEMS

NUM. CODI UA DESCRIPCIÓ

1 KQ11AU01 u 1E.N1 Prestatgeria de cargols per a magatzem, d'acer galvanitzat per a càrregues semi-pesades amb prestatges de 1000mm d'ample i profunditat 500 mm h= 2000 mm

Model de bon disseny i qualitat, i de marca reconeguda al mercat i amb garanties.

Inclòs transport i col·locació

| Num. | Text      | Tipus | [C]   | [D] | [E] | [F] | TOTAL | Fórmula     |
|------|-----------|-------|-------|-----|-----|-----|-------|-------------|
| 1    | P. Altell |       |       |     |     |     |       |             |
| 2    | Magatzem  |       | 2,000 |     |     |     | 2,000 | C#*D#*E#*F# |

**TOTAL AMIDAMENT** 

2 KQ11AU02 u 1E.N2 Taquilla armari multi usos i guarda roba d'acer 600 mm d'ample, amb barra penjador i 6 compartiments amb pany de seguretat de passador giratori, de fàcil neteja. Armari de xapa d'acer soldada per punts i pintat al

**AMIDAMENTS**

Data: 26/07/17

Pàg.: 16

form amb cos en gris lluminós RAL 7035, potes reforçades amb perfil i limitador d'opertura de porta 100°. Amb sòcol de 100 mm alçada. Mides 500 x 600 mm i h= 1800 mm  
Model de bon disseny i qualitat, i de marca amb garanties i reconeguda al mercat.

Inclòs transport i col·locació

| Num. | Text     | Tipus | [C]   | [D] | [E] | [F] | TOTAL | Fórmula     |
|------|----------|-------|-------|-----|-----|-----|-------|-------------|
| 1    | P. Accés |       |       |     |     |     |       |             |
| 2    | Neteja   |       | 1,000 |     |     |     | 1,000 | C#*D#*E#*F# |

**TOTAL AMIDAMENT** 

3 KQ11AU03 u 1E.N3 Banc per a vestuari amb llistons de fusta sense respall i amb estructura de tub quadrat d'acer revestit de plàstic color gris basalt RAL 7012 o blau RAL 5012, segons indicacions DF, amb seient de fusta de pi envernissat natural, i potes del banc regulables amb sabates de plàstic. Mides 1500 x 365 mm h= 450 mm

Model de bon disseny i de qualitat, i de marca amb garanties i reconeguda al mercat.

Inclòs transport i col·locació

| Num. | Text     | Tipus | [C]   | [D] | [E] | [F] | TOTAL | Fórmula     |
|------|----------|-------|-------|-----|-----|-----|-------|-------------|
| 1    | P. Accés |       |       |     |     |     |       |             |
| 2    | Neteja   |       | 1,000 |     |     |     | 1,000 | C#*D#*E#*F# |

**TOTAL AMIDAMENT**

---

Projecte de mobiliari del local del carrer Vilalba dels Arcs 39-41, al districte de Nou Barris, a Barcelona.

**PRESSUPOST**

Data: 26/07/17

Pàg.: 1

|         |    |                      |
|---------|----|----------------------|
| Obra    | 01 | Pressupost MOBILIARI |
| Capítol | 01 | SEIENTS              |

| NUM. CODI | UA       | DESCRIPCIÓ | PREU  | AMIDAMENT  | IMPORT |        |           |
|-----------|----------|------------|-------|--|--------|--------|-----------|
| 1         | KQ7MAU01 | u          | 1A.01 | Cadira d'estructura amb tub rodó de Ø16x2mm i Ø 14x2mm i tub el·líptic de 32x18x2mm, d'acer laminat en fred, amb soldadures semiautomàtiques en robot d'arc amb aport de fil d'acer controlat amb gas, amb acabat lacat en blanc mate i carcassa i seient de polipropilè de color blanc RAL 9016 i blau RAL 5005<br>Normatives: UNE-EN 15373:2007: resistència amb nivell 3 d'ús públic sever. UNE-EN 16319:2013. 11012/11013: 1989. Ainsí BIFMA x 5.1<br>Model amb quatre potes de disseny i qualitat i de marca amb garanties i reconeguda al mercat. S'inclouen topalls per a sols durs, per evitar el soroll.<br>Certificat cidemco UNE-EN 15373:2007 ( seguretat, estabilitat, càrrega estàtica, fatiga, impacte ).<br>Els seients hauran de ser de fàcil neteja.<br>Amb el transport i la col·locació inclosa. | 124,41 | 65,000 | 8.086,65  |
| 2         | KQ7MAU02 | u          | 1A.02 | Cadira d'estructura d'acer lacat blanc mate amb pala abatible antipànic de laminat HPL de color blanc RAL 9016, situada a dreta o esquerra ( 10-15% de pales a l'esquerra ) i seient de polipropilè color blanc RAL 9016.<br>Normatives: UNE-EN 15373:2007: resistència amb nivell 3 d'ús públic sever. UNE-EN 16319:2013. 11012/11013: 1989. Ainsí BIFMA x 5.1<br>Model amb quatre potes de disseny i qualitat i marca amb garanties i reconeguda al mercat. S'inclouen topalls per a sols durs, per evitar el soroll.<br>Certificat cidemco UNE-EN 15373:2007 ( seguretat, estabilitat, càrrega estàtica, fatiga, impacte )<br>Amb el transport i la col·locació inclosa.<br>Els seients hauran de ser de fàcil neteja.  | 201,41 | 75,000 | 15.105,75 |
| 3         | KQ7MAU03 | u          | 1A.02 | Accessori unió cadires model de pala o apilable. Disseny de qualitat i de marca amb garanties i reconeguda al mercat.<br>Inclòs el transport i la col·locació.   | 17,41  | 60,000 | 1.044,60  |
| 4         | KQ7MAU04 | u          | 1A.03 | Cadira ergonòmica amb la opció de braços regulables en 4 nivells de llibertat: alçada, amplada, profunditat i gir 4GL, amb la base de 5 radis d'alumini pintat amb epoxi negre i entapissada sèrie 3 Bali-Negre.<br>Normativa: dissenyat sota les normes UNE-EN 1335-1, -2, 3:2001 i UNE-EN ISO 9241-5:1988. Compleix també al RD 488/1997.<br><br>Model ergonòmic, amb braços 4GL, sincro, profunditat seient, base 5 radis alumini pintat epoxi negre i entapissada sèrie 3Bali-Negre. De bon disseny i qualitat, i de marca amb garanties i reconeguda al mercat.<br>De fàcil neteja.<br><br>Certificats: informe del Institut de Biomecànica de València ( IBV ) amb resultat molt favorable per a feines amb exigència ergonòmica alta.<br><br>Inclòs el transport i la col·locació.                            | 539,41 | 10,000 | 5.394,10  |
| 5         | KQ7MAU05 | u          | 1A.04 | Seients modulars amb estructura metàl·lica i acabat en TPU   | 615,41 | 2,000  | 1.230,82  |

euros

**PRESSUPOST**

Data: 26/07/17

Pàg.: 2

|  |  |  |  |  |   |
|--|--|--|--|--|---|
|  |  |  |  |  | (PUR) , escuma integral de poliuretà de 270kg/m3, injectat sobre l'estructura metàl·lica. |
|--|--|--|--|--|---|

| NUM. CODI            | UA       | DESCRIPCIÓ           | PREU         | AMIDAMENT   | IMPORT           |        |          |
|----------------------|----------|----------------------|--------------|---|------------------|--------|----------|
| 6                    | KQ7MAU06 | u                    | 1A.05        | Puf amb base d'alumini injectat L-2630 UNE 38-263, amb l'interior entapissat en poliuretà amb cobertura de polièster .<br>Normativa: UNE-EN 16139:2013 ( Nivell L2, ús extrem).<br><br>Model puf amb acabat poliuretà qualitat València, color, BALTIC 107-3069, o a escollir per la DF; i de fàcil neteja. Model de bon disseny i qualitat; i de marca amb garanties i reconeguda al mercat.<br><br>Certificat: Tecnia (requisits generals, vuelco, carga estàtica, durabilitat i impacte).<br><br>Inclòs el transport i la col·locació.<br><br>(P - 8)  | 274,41           | 3,000  | 823,23   |
| <b>TOTAL Capítol</b> |          |                      | <b>01.01</b> |   | <b>31.685,15</b> |        |          |
| Obra                 | 01       | Pressupost MOBILIARI |              |   |                  |        |          |
| Capítol              | 02       | TAULES               |              |   |                  |        |          |
| NUM. CODI            | UA       | DESCRIPCIÓ           | PREU         | AMIDAMENT   | IMPORT           |        |          |
| 1                    | KQ7MAU07 | u                    | 1B. 01       | Estructura amb potes d'acer decapat i laminat de 1,5mm de gruix i 45 mm de diàmetre i marc d'acer laminat decapat de perfil 40x20x1,5mm amb l'extrem arrodonit i recobert amb epoxi. Unió de cantonades amb alumini d'injecció i taulell en melamina 19mm . Color blanc taulell i estructura. Amb safata per a electrificació, tap rodó per al pas de cables i faldó. Mides 110x80cm. Fàcil neteja.<br><br>Model Dynamic robust amb safata per electrificació, sortida de cables tipus U, i faldó continuu i llis de melamina blanca. Model de bon disseny i qualitat; i de marca amb garanties i reconeguda al mercat.<br><br>Certificats: FSC, PEFC, Ecodiseño, ISO 9001, ISO 14001, E1 segons EN 13986, GBCo en 2011.<br><br>Inclòs el transport i la col·locació.<br><br>(P - 10) | 228,00           | 20,000 | 4.560,00 |
| 2                    | KQ7MAU08 | u                    | 1B. 02       | Estructura amb perfil d'acer laminat en calent i decapat amb 1,8mm de gruix, 5x5mm, acabat blanc amb pintura epoxi; amb anivelladors de polipropilè de 12,5mm d'alçada injectat amb soleta antilliscant protectora amb una alçada total de 74cm. Amb complements: safata electrificació, passa cables d'acer amb obertura 120° per a endollar i espais laterals per al pas de cables, faldó frontal de melamina penjat a l'estructura de la taula i reculat del pla del cantell de taula. Taulell en melamina blanca, amb desplaçament horitzontal del taulell per accedir amb facilitat als cables i safata. Mides   | 370,00           | 7,000  | 2.590,00 |

euros

**PRESSUPOST**

Data: 26/07/17

Pàg.: 3

120x80cm. De fàcil neteja.

Normativa: UNE:EN 527-1:2011 ( dimensions taules de treball); UNE:EN 527-2:2003 ( requisits mecànics de seguretat); UNE:EN 527-3:2003 ( assaig per a la estabilitat i resistència mecànica); UNE:EN 15372:08 ( resistència, durabilitat i seguretat); UNE: EN 1730:13; UNE: EN 14073-2:05; UNE: EN 14073-3:05; UNE: EN 14074:05.

Model amb els complements per a electrificació de taula en blanc i model W per al pas de cables en el pla horitzontal de la taula. Model de bon disseny i bona qualitat, i de marca amb garanties i reconeguda al mercat.

Certificats: FSC, PEFC, Ecodiseño, ISO 9001, ISO 14001, E1 segons EN 13986, GBCo en 2011.

Inclòs el transport i la col·locació.

(P - 11)

|   |          |   |   |        |       |        |
|---|----------|---|---|--------|-------|--------|
| 3 | KQ7MAU09 | u | 1B. 03 Estructura amb perfil d'acer laminat en calent i decapat amb 1,8mm de gruix, 6x6mm, acabat blanc amb pintura epoxi; amb anivelladors de polipropilè de 12,5mm d'alçada injectat amb soleta antilliscant protectora amb una alçada total de 74cm. Estructura de potes i taulell en melamina blanca, amb mobilitat del taulell en sentit horitzontal. Mides 220x120. | 617,00 | 1,000 | 617,00 |
|---|----------|---|---|--------|-------|--------|

Normativa: UNE:EN 527-1:2011 ( dimensions taules de treball); UNE:EN 527-2:2003 ( requisits mecànics de seguretat); UNE:EN 527-3:2003 ( assaig per a la estabilitat i resistència mecànica); UNE:EN 15372:08 ( resistència, durabilitat i seguretat); UNE: EN 1730:13; UNE: EN 14073-2:05; UNE: EN 14073-3:05; UNE: EN 14074:05.

Model taula de reunions en blanc, mides estàndard i de fàcil neteja. Model de bon disseny ( igual a les taules de treball) i qualitat, i de marca amb garanties i reconeguda al mercat.

Certificats: FSC, PEFC, Ecodiseño, ISO 9001, ISO 14001, E1 segons EN 13986, GBCo en 2011.

Inclòs el transport i la col·locació.

(P - 12)

|   |          |   |  |          |       |          |
|---|----------|---|--|----------|-------|----------|
| 4 | KQ7MAU10 | u | 1B. 04 Estructura construïda amb un perfil extrudit i un nus d'unió d'alumini injectat . Ambdós pintats a l'epòxid de color blanc RAL 9002. Sobre de resina fenòlica elaborat a alta pressió HPL, amb melamina d'alta resistència a totes dues cares de 8mm. Color blanc RAL 9002. Mides 280x100cm | 1.615,00 | 1,000 | 1.615,00 |
|---|----------|---|--|----------|-------|----------|

Normatives: UNE-EN 527-1:01/ac:03, UNE-EN 527-1:2011, UNE-EN 527-2:2003, Seguretat mecànica, UNE-EN 527-3:2003, Estabilitat i força mecànica de l'estructura, EN- 61340 ( part 2-1, part 2-3, part 5-1) dissipativa d'electricitat estàtica ( prevenció lipoatrofia), UNE-EN 15372:2008 resistència, durabilitat i seguretat per taules d'ús domèstic.

Model amb estructura només de 4 potes i taulell color blanc RAL 9002, mides estàndard i de fàcil neteja. Model de bon disseny, preu alt i qualitat, i de marca amb garanties i reconeguda al mercat.

Certificats: Ecodisseny ISO 14006, Certificat SGS DIN 10204 ( productes metàl·lics), pintura: Directiva 1999/45/EC ( Preparats perillosos per al medi ambient) i Directiva 67/548/EEC ( Substàncies

**PRESSUPOST**

Data: 26/07/17

Pàg.: 4

perilloses per al medi ambient), EN 432-2 punt 21 ( alta resistència al impacte), EN 438-2 punt 25 ( alta resistència superficial, EN ISO 178 resistència a la flexió, nivell 6-8 EN 438-2 punt 27 resistència a la llum, EN 13501-1 -Euroclass resistència al foc.

Inclòs el transport i la col·locació.

(P - 13)

|   |          |   |  |        |       |        |
|---|----------|---|--|--------|-------|--------|
| 5 | KQ7MAU11 | u | 1B. 05 Taula de peu central formada a partir d'una base i una columna d'acer pintat a l'epòxid i sobres d'HPL de 1,3cm de gruix, amb acabat de color blanc RAL 9002. Mides 1 m diàmetre. | 628,00 | 1,000 | 628,00 |
|---|----------|---|--|--------|-------|--------|

Normatives: UNE-EN 527-1:01/ac:03, UNE-EN 527-1:2011, UNE-EN 527-2:2003, Seguretat mecànica, UNE-EN 527-3:2003, Estabilitat i força mecànica de l'estructura, EN- 61340 ( part 2-1, part 2-3, part 5-1) dissipativa d'electricitat estàtica ( prevenció lipoatrofia), UNE-EN 15372:2008 resistència, durabilitat i seguretat per taules d'ús domèstic.

Model amb estructura central i taulell HPL 1,3cm gruix color blanc RAL 9002. Model de bon disseny, preu alt i qualitat, i de marca amb garanties reconeguda al mercat.

Certificats: Ecodisseny ISO 14006, Certificat SGS DIN 10204 ( productes metàl·lics), pintura: Directiva 1999/45/EC ( Preparats perillosos per al medi ambient) i Directiva 67/548/EEC ( Substàncies perilloses per al medi ambient), EN 432-2 punt 21 ( alta resistència al impacte), EN 438-2 punt 25 ( alta resistència superficial, EN ISO 178 resistència a la flexió, nivell 6-8 EN 438-2 punt 27 resistència a la llum, EN 13501-1 -Euroclass resistència al foc.

Inclòs el transport i la col·locació.

(P - 14)

|              |                |              |                  |
|--------------|----------------|--------------|------------------|
| <b>TOTAL</b> | <b>Capítol</b> | <b>01.02</b> | <b>10.010,00</b> |
|--------------|----------------|--------------|------------------|

|         |    |                      |
|---------|----|----------------------|
| Obra    | 01 | Pressupost MOBILIARI |
| Capítol | 03 | ARMARIS              |

| NUM. CODI | UA | DESCRIPCIÓ | PREU | AMIDAMENT | IMPORT |
|-----------|----|------------|------|-----------|--------|
|-----------|----|------------|------|-----------|--------|

|   |          |   |  |        |       |        |
|---|----------|---|--|--------|-------|--------|
| 1 | KQ7MAU12 | u | 1C.01 Armaris modulars de melamina 25mm gruix amb portes batent i dos prestatgeries, amb pany de porta amb dos posicionaments i numeració de claus i panys, peus anti-humitat amb capacitat de regulació, i regulació de prestatges en diferents posicions, amb frontisses de cazoleta i sistema anti-bolcada. Tot de color blanc.Mides 100x42 h=113 | 232,00 | 4,000 | 928,00 |
|---|----------|---|--|--------|-------|--------|

Normativa: UNE-EN 14073-2:05, UNE-EN 14073-3:05, UNE-EN 14074:05

Armaris modulars en melamina color blanc, del mateix fabricant que les taules i de fàcil neteja. Model de bon disseny i qualitat, i de marca amb garanties i reconeguda al mercat.

Certificats: FSC, PEFC, Ecodiseño, ISO 9001, ISO 14001, E1 segons EN 13986, GBCo en 2011.

Inclòs el transport i la col·locació.

**PRESSUPOST**

Data: 26/07/17

Pàg.: 5

|   |          |   |  |        |       |        |
|---|----------|---|--|--------|-------|--------|
| 2 | KQ7MAU13 | u | (P - 15)<br>1C.02 Armaris modulars de melamina 25mm gruix amb portes batent i dos prestatgeries, amb pany de porta amb dos posicionaments i numeració de claus i panys, peus anti-humitat amb capacitat de regulació, i regulació de prestatges en diferents posicions, amb frontisses de cazoleta i sistema anti-bolcada. Tot de color blanc. Mides 80x60 h=74.<br><br>Normativa: UNE-EN 14073-2:05, UNE-EN 14073-3:05, UNE-EN 14074:05<br><br>Armaris modulars en melamina color blanc, del mateix fabricant que les taules i de fàcil neteja. Model de bon disseny i qualitat, i de marca amb garanties i reconeguda al mercat.<br><br>Certificats: FSC, PEFC, Ecodiseño, ISO 9001, ISO 14001, E1 segons EN 13986, GBCo en 2011.<br><br>Inclòs el transport i la col·locació.<br><br>(P - 16) | 166,00 | 6,000 | 996,00 |
|---|----------|---|--|--------|-------|--------|

|              |                |              |                 |
|--------------|----------------|--------------|-----------------|
| <b>TOTAL</b> | <b>Capítol</b> | <b>01.03</b> | <b>1.924,00</b> |
|--------------|----------------|--------------|-----------------|

|         |    |                      |
|---------|----|----------------------|
| Obra    | 01 | Pressupost MOBILIARI |
| Capítol | 04 | MOBLES A MIDA        |

| NUM. CODI | UA       | DESCRIPCIÓ   | PREU     | AMIDAMENT | IMPORT   |
|-----------|----------|--|----------|-----------|----------|
| 1         | KQ7MAU14 | u  |          |           |          |
|           |          | Subministre i col·locació de mostrador de recepció amb estructura de tub d'acer 25x25x2mm, soldada segons disseny i amb tractament antioxidant, revestida amb dos costats per DM de 10mm de gruix i revestit amb ColorCore de Formica o equivalent, de 3mm de gruix, color blanc o a escollir per la DF. Amb taulells de 5cm de gruix roure massís o fusta de duressa similar, amb cantells arrodonits de 3mm de radi i també revestit amb ColorCore. I tacs de neoprè per al recolçament sobre el terra.<br>El taulell preveurà els accessoris necessaris per al pas de cables elèctrics i de de telecomunicacions així com els accessoris de les connexions ( cables i endolls de la marca Bachmann o equivalent en qualitat, preu i prestacions); ubicades sota la superfície de la taula. Aquest accessoris inclouen el mecanisme i protecció de la pujada vertical de cables, la safata per passacables d'acer galvanitzat o lacat i de 25cm d'amplada com a mínim, una unitat de connexions per a cada seient que inclou 3 endolls elèctrics i dues connexions de veu i dades RJ45, i anirà fixada amb el corresponent suport. Els laterals de les taules han de permetre el pas del cables, mitjançant obertura ben acabada. El taulell també ha de permetre el pas de cables amb obertura i accessori pasacables rodó. Es preveurà també un suport per a l'ordinador sota el taulell, un cop definit l'ordinador i segons indicacions de la DF.<br>El taulell quedarà tot muntat i col·locat, segons disseny i indicacions de la DF, inclòs transport, col·locació, part proporcional de ferratges, cables d'electricitat, cables de veu/dades ( latiguillos) de tota la llargaria necessària per a la instal·lació a sota el taulell, la instal·lació elèctrica i de veu/dades, safates, elements pasacables, fixació d'ordinadors, etc....Totalment acabat i en funcionament | 6.550,00 | 1,000     | 6.550,00 |

**PRESSUPOST**

Data: 26/07/17

Pàg.: 6

|   |          |   |  |          |       |          |
|---|----------|---|--|----------|-------|----------|
| 2 | KQ7MAU15 | u | (P - 17)<br>Subministre i col·locació de panell de divisió amb estructura de tub d'acer 25x25x2mm, soldada segons disseny i amb tractament antioxidant, revestida amb dos costats per DM de 10mm de gruix i revestit amb ColorCore de Formica o equivalent, de 3mm de gruix, color blanc o a escollir per la DF. Amb taulells de 5cm de gruix roure massís o fusta de duressa similar, amb cantells arrodonits de 3mm de radi i també revestit amb ColorCore, porta 2cm de gruix, de taulell massís de pí de flandes revestit amb ColorCore de Formica o equivalent i rodes per al pes de 130 kg, d'acer inox model ROAD amb fre, de la casa Mengual o equivalent.<br>El panell preveurà els accessoris necessaris per al pas de cables elèctrics i de de telecomunicacions així com els accessoris de les connexions ( cables i endolls de la marca Bachmann o equivalent en qualitat, preu i prestacions); ubicades a dins del panell. Aquest accessoris inclouen conducte per a cables segons normativa, , una unitat de connexions que inclou 3 endolls elèctrics i dues connexions de veu i dades, i els mecanismes necessaris encastats a panell o bé de superfície fixats sota el taulell, segons indicacions DF. El lateral interior del panell han de permetre el pas del cables, mitjançant obertura ben acabada. El taulell també ha de permetre el pas de cables amb obertura i accessori pasacables rodó.<br>El panell quedarà tot muntat i col·locat, segons disseny i indicacions de la DF, inclòs transport, col·locació, part proporcional de ferratges, ferratges invisibles per a fixació de taulell, frontises de vaivén per a porta, cables d'electricitat, cables de veu/dades ( latiguillos) de tota la llargaria necessària per a la instal·lació, la instal·lació elèctrica i de veu/dades, corrugats o conductes, elements pasacables, etc....Totalment acabat, col·locat i en funcionament. | 2.632,15 | 1,000 | 2.632,15 |
| 3 | KQ7MAU16 | u | (P - 18)<br>Subministre i col·locació de panell de divisió amb estructura de tub d'acer 25x25x2mm, soldada segons disseny i amb tractament antioxidant, revestida amb dos costats per DM de 10mm de gruix i revestit amb ColorCore de Formica o equivalent, de 3mm de gruix, color blanc o a escollir per la DF i rodes per al pes de 130 kg, d'acer inox model ROAD amb fre, de la casa Mengual o equivalent.<br>El panell quedarà tot muntat i col·locat, segons disseny i indicacions de la DF, inclòs transport, col·locació, part proporcional de ferratges, revestiments de ColorCore.Totalment acabat, col·locat i en funcionament.<br><br>(P - 19)   | 1.775,02 | 1,000 | 1.775,02 |

|              |                |              |                  |
|--------------|----------------|--------------|------------------|
| <b>TOTAL</b> | <b>Capítol</b> | <b>01.04</b> | <b>10.957,17</b> |
|--------------|----------------|--------------|------------------|

|         |    |                      |
|---------|----|----------------------|
| Obra    | 01 | Pressupost MOBILIARI |
| Capítol | 05 | COMPLEMENTS          |
| Títol 3 | 01 | GENERALS             |

**PRESSUPOST**

Data: 26/07/17

Pàg.: 7

| NUM. CODI | UA       | DESCRIPCIÓ | PREU  | AMIDAMENT  | IMPORT |       |          |
|-----------|----------|------------|-------|--|--------|-------|----------|
| 1         | KQZ1AU01 | u          | 1E.G1 | Divisòries amb estructura metàl·lica , marc perimetral i travesser a l'alçada de taula , amb peus que no permet la bolcada i panell fonoabsorbents per a col·locació de taula a dues cares i forat passa cables amb entapissat grup M ( absorvent acústic i ignífug ) , de color gris. Alçada 1,30m i 1,02m d'ample. | 411,00 | 5,000 | 2.055,00 |
|           |          |            |       | Model de bon disseny i qualitat, i de marca amb garanties i reconeguda al mercat.  |        |       |          |
|           |          |            |       | Certificats: FSC, PEFC, Ecodiseño, ISO 9001, ISO 14001, E1 segons EN 13986, GBCo en 2011.  |        |       |          |
|           |          |            |       | Inclòs transport i col·locació. (P - 29)   |        |       |          |
| 2         | KQZ1AU02 | u          | 1E.G2 | Penjador de peu amb base de fosa de ferro color gris antracita i tub d'alumini pintat de color plata ( RAL 9006) o gris fosc ( RAL 7021), amb deu penjadors de llautó cromats. Acabat a definir per la DF.   | 298,00 | 3,000 | 894,00   |
|           |          |            |       | Model de bon disseny, preu alt i qualitat, i de marca amb garanties i reconeguda al mercat.  |        |       |          |
|           |          |            |       | Inclòs transport i col·locació. (P - 30)   |        |       |          |
| 3         | KQZ1AU03 | u          | 1E.G3 | Prestatgeria amb suport lateral de paret d'acer cromat h= 100 x 35 cm i prestatges d'acer pintat color blanc RAL 9002 de mides 90 x 36 cm.   | 147,00 | 3,000 | 441,00   |
|           |          |            |       | Model de bon disseny, preu alt i de bona qualitat, i de marca amb garanties i reconeguda al mercat.  |        |       |          |
|           |          |            |       | Inclòs transport i col·locació. (P - 31)   |        |       |          |
| 4         | KQZ1AU04 | u          | 1E.G4 | Paperera de 20l de capacitat de 25x25x49h cm d'acer pintat color blanc RAL 9002. Amb tapa d'acer pintada color plata o de colors pel reciclatge de residus diferenciat. Base d'ABS. Acabat a concretar per la DF. No inclou els vinils dels pictogrames pel reciclatge   | 155,00 | 6,000 | 930,00   |
|           |          |            |       | Model de bon disseny, preu alt i de bona qualitat, i de marca amb garanties i reconeguda al mercat.  |        |       |          |
|           |          |            |       | Inclòs transport i col·locació. (P - 32)   |        |       |          |
| 5         | KQZ1AU05 | u          | 1E.G5 | Paperera metàl·lica amb nanses i cèrcol inferior de PVC. Amb capacitat 16 l, Ø 25,5 cm x 31,5 cm h. Color a escollir per la DF.  | 21,82  | 7,000 | 152,74   |
|           |          |            |       | Model estàndard, de bona qualitat i de marca reconeguda al mercat.   |        |       |          |
|           |          |            |       | Inclòs transport i col·locació. (P - 33)   |        |       |          |
| 6         | KQZ1AU06 | u          | 1E.G6 | Pissarra de peu d'una cara. Borrable en sec. Estructura amb perfils d'alumini extrudit acabat plata mate. Permet l'ús de retuladors tipus Velleda i també la col·locació de blocs de paper estàndard safata per accessoris i rodes per al seu transport. Mides 808 mm x 535mm x 1850mm.                              | 465,00 | 7,000 | 3.255,00 |
|           |          |            |       | Model de bon disseny, preu alt i qualitat, de marca amb garanties i reconeguda al mercat.  |        |       |          |
|           |          |            |       | Inclòs transport i col·locació. (P - 34)   |        |       |          |
| 7         | KQZ1AU07 | u          | 1E.G7 | Porta folletons per a penjar a mur, per a folletons mides A4. Fabricat amb perfil·leria d'alumini extrudit, acabat en plata mate i porta folletó fabricat en metacrilat incolor de 3mm de gruix. Mides 110,00 x 108,3,00 x 7,50 cm.  | 450,00 | 2,000 | 900,00   |

euros

**PRESSUPOST**

Data: 26/07/17

Pàg.: 8

|    |          |   |        |  |        |        |        |
|----|----------|---|--------|--|--------|--------|--------|
|    |          |   |        | Model de bon disseny, preu alt i qualitat, de marca amb garanties i reconeguda al mercat.  |        |        |        |
|    |          |   |        | Inclòs transport i col·locació. Totalment col·locat. (P - 35)  |        |        |        |
| 8  | KQZ1AU08 | u | 1E.G8  | Caixa metàl·lica per penjar-hi claus, amb capacitat per a 30 claus, model 748278 de Kaiser+Kraft o equivalent en disseny, qualitat i preu. Inclou els clausers. Mides 32cmx 23cm x 7,5cm. Inclosa la seva col·locació.   | 20,00  | 1,000  | 20,00  |
|    |          |   |        | Model de bons disseny i qualitat, i de marca amb garanties i reconeguda al mercat.   |        |        |        |
|    |          |   |        | Inclòs transport i col·locació. (P - 36)   |        |        |        |
| 9  | KQZ1AU09 | u | 1E.G9  | Topall d'acer inoxidable Ø26 mm, inclòs la seva col·locació.   | 10,00  | 13,000 | 130,00 |
|    |          |   |        | Model de disseny i qualitat en general i de l'acer, i de marca amb garanties i reconeguda al mercat.   |        |        |        |
|    |          |   |        | Inclòs transport i col·locació. (P - 37)   |        |        |        |
| 10 | KQZ1AU10 | u | 1E.G10 | Recipients per la separació i recollida de sub-productes, de plàstic robust amb resistència de cops i amb capacitat 40L. Estació triple de recollida amb colors groc, blau , verd i gris ( envasos, paper, vidre i resta). Amb joc d'adhesius amb pictogrames i pinces per a subjecció de les bosses.    | 181,80 | 1,000  | 181,80 |
|    |          |   |        | Model de bon disseny i qualitat, i de marca amb garanties i reconeguda al mercat.  |        |        |        |
|    |          |   |        | Inclòs transport i col·locació. (P - 38)   |        |        |        |
| 11 | KQZ1AU11 | u | 1E.G10 | Boses 250 ud 40L 508 861-FN  | 62,10  | 1,000  | 62,10  |
|    |          |   |        | Inclòs transport i col·locació. (P - 39)   |        |        |        |
| 12 | KQZ1AU12 | u | 1E.G11 | Paperera per reciclatge envasos de 90l de capacitat de 90l de capacitat de 35x35x76h cm d'acer pintat color blanc RAL9002. Amb tapa d'acer pintada color groc RAL1024, i color blau RAL. Base d'acer preparada per fixar a terra i unió lateral.. Base d'ABS. Amb vinils dels pictogrames pel reciclatge | 235,00 | 1,000  | 235,00 |
|    |          |   |        | Model de bon disseny, preu alt i qualitat, i de marca amb garanties i reconeguda al mercat.  |        |        |        |
|    |          |   |        | Inclòs transport i col·locació. (P - 40)   |        |        |        |
| 13 | KQZ1AU13 | u | 1E.G12 | Nevera petita 84x50 cm, 100L, amb congelador de 15L ( total 115L), de baix consum amb gas ecològic lliure Cfc R600A i amb portes reversibles. Amb control mecànic de temperatura i un prestatge interior d'alçada regulable, compartiments a porta i calaix interior.                                    | 150,00 | 1,000  | 150,00 |
|    |          |   |        | Model de bon disseny i qualitat, i de marca amb garanties i reconeguda al mercat.  |        |        |        |
|    |          |   |        | Inclòs transport i col·locació. (P - 41)   |        |        |        |
| 14 | KQZ1AU14 | u | AE.G13 | Microones, amb funció de grill i descongelació, 700W, capacitat 20L acabat d'acer inoxidable, amb SCANPART tapa.   | 96,00  | 1,000  | 96,00  |
|    |          |   |        | Model de microones de bon disseny i qualitat en general i de l'acer inoxidable. De marca amb garanties i reconeguda al mercat.   |        |        |        |
|    |          |   |        | Inclòs transport i col·locació. (P - 42)   |        |        |        |
| 15 | KQZ1AU15 | u | 1E.G14 | Penjadors de fusta pintada de blanc , de disseny i qualitat. Mides 43 cmx14 cm.  | 1,00   | 20,000 | 20,00  |

euros



**PRESSUPOST**

Data: 26/07/17

Pàg.: 9

|    |          |   |   |        |        |          |
|----|----------|---|---|--------|--------|----------|
| 16 | KQZ1AU16 | u | Inclòs transport i col·locació. (P - 43)<br>1E.G15 Kit de data sheet amb regleta de 3 tomes + 1 espai ( dintre espai: 2 x RJ45 CAT 6 de veu i dades ), amb suports de fixació i cable de 2 m ( o bé la llargària necessària per la instal·lació ).<br><br>Model de regleta mitjana amb perfil d'alumini 3T+1 x espai de color negre de bon disseny, preu alt i qualitat, i de marca amb garanties i reconeguda al mercat.<br><br>Inclòs transport i col·locació. (P - 44) | 130,00 | 26,000 | 3.380,00 |
|----|----------|---|---|--------|--------|----------|

|              |                |                 |                  |
|--------------|----------------|-----------------|------------------|
| <b>TOTAL</b> | <b>Títol 3</b> | <b>01.05.01</b> | <b>12.902,64</b> |
|--------------|----------------|-----------------|------------------|

|         |    |                      |
|---------|----|----------------------|
| Obra    | 01 | Pressupost MOBILIARI |
| Capítol | 05 | COMPLEMENTS          |
| Títol 3 | 02 | BANYS                |

| NUM. CODI | UA       | DESCRIPCIÓ | PREU  | AMIDAMENT | IMPORT |        |
|-----------|----------|------------|---|-----------|--------|--------|
| 1         | KQ8AAU01 | u          | 1E.B1 Eixugamans ecoeficient, amb sensor electrònic i potència 800W, en acer inoxidable AISI 304, acabat brillant, amb gruix 1,2mm i mides 323 x 253 x 152 mm i pes 4,9kg<br><br>Model de bon disseny, preu alt i qualitat, i de marca reconeguda amb garanties en general i de l'acer inoxidable.<br><br>Certificats: CE, SGS, NOM, PCT, Saso, SEC, Intertek, GBC Leed<br><br>Inclòs transport i col·locació. (P - 20)               | 274,50    | 2,000  | 549,00 |
| 2         | KQ8AAU02 | u          | 1E.B2 Sabonera encastada a mabre d'acer inoxidable AISI 304 acabat brillant, Ø25mm i embellecedor Ø50mm, amb capacitat per 1000ml.<br><br>Model inserts de bon disseny, preu alt i qualitat. De marca reconeguda al mercat i amb garanties en general i de l'acer inoxidable.<br>Certificats: CE, SGS, NOM, PCT, Saso, SEC, Intertek<br><br>Inclòs transport i col·locació. (P - 21)  | 52,70     | 4,000  | 210,80 |
| 3         | KQ8AAU03 | u          | 1E.B3 Sabonera de superfície, model vertical d'acer inoxidable AISI 304 acabat brillant, amb sistema per evitar degoteig i capacitat per 1200ml. Mides 210 x 121 x 1300 mm.<br><br>Model de bon disseny, preu alt i qualitat, i de marca reconeguda al mercat i amb garanties generals i de l'acer inoxidable.<br>Certificats: CE, SGS, NOM, PCT, Saso, SEC, Intertek<br><br>Inclòs transport i col·locació. (P - 22)                 | 62,40     | 1,000  | 62,40  |
| 4         | KQ8AAU04 | u          | 1E.B4 Dispensador de paper higiènic industrial per a rotllo industrial de 500m, rotllo màxim Ø280 mm, eix Ø 40 mm, en acer inoxidable acabat brillant. Mides 295 x 285 x 112 mm.<br><br>Model industrial de bon disseny, preu alt i qualitat. De marca reconeguda al mercat i amb garanties en general i de l'acer inoxidable.<br>Certificats: CE, SGS, NOM, PCT, Saso, SEC, Intertek<br><br>Inclòs transport i col·locació. (P - 23) | 68,60     | 5,000  | 343,00 |
| 5         | KQ8AAU05 | u          | 1E.B5 Dispensador de paper tovallola per a rotllo tipus metxa amb tancament de seguretat, rotllo estàndar Ø200 mm, en acer inoxidable AISI 304 acabat brillant. Mides 300 x 240 x 210 mm.   | 128,50    | 2,000  | 257,00 |

euros

**PRESSUPOST**

Data: 26/07/17

Pàg.: 10

|   |          |   |   |        |       |        |
|---|----------|---|---|--------|-------|--------|
| 6 | KQ8AAU06 | u | Model de bon disseny, preu alt i qualitat. De marca reconeguda al mercat i amb garanties generals i de l'acer inoxidable.<br>Certificats: CE, SGS, NOM, PCT, Saso, SEC, Intertek<br><br>Inclòs transport i col·locació. (P - 24)<br>1E.B6 Escobeta de terra, en acer inoxidable AISI 304 acabat brillant. Mides 377 mm, Ø 100 mm.<br><br>Model classic de qualitat, i de marca reconeguda al mercat i amb agranties generals i de l'acer inoxidable.<br>Certificats: CE, SGS, NOM, PCT, Saso, SEC, Intertek<br><br>Inclòs transport i col·locació. (P - 25)<br>1E.B7 Paperera amb tapa basculant en acer inoxidable acabat brillant. Mides 660 x 330 x 280 mm, i capacitat 40L.<br><br>Model papereres de bon disseny, preu alt i qualitat, i de marca reconeguda al mercat, amb garanties generals i de l'acer inoxidable.<br>Certificats: CE, SGS, NOM, PCT, Saso, SEC, Intertek<br><br>Inclòs transport i col·locació. (P - 26)<br>1E.B8 Canviador de bolquers horitzontal adossat amb protecció per a bacteries de manera permanent, de polietilè d'alta densitat. Mides 500 x 900 x 490 mm ( obert ) i 500 x 900 x 100 mm ( tancat ).<br><br>Model baby de bon disseny i qualitat, i de marca reconeguda al mercat amb garanties.<br>Certificats: CE, SGS, NOM, PCT, Saso, SEC, Intertek<br><br>Inclòs transport i col·locació. (P - 27)<br>1E.B8 Penjador d'acer inoxidable AISI 304 model 09019,B de Nofer, o equivalent en disseny qualitat i preu. Acabat brillant. Inclosa la col·locació.<br><br>Model d'acer inoxidable de bon disseny i qualitat, i de marca reconeguda al mercat amb garanties generals i de l'acer inoxidable.<br><br>Inclòs transport i col·locació. (P - 28) | 114,00 | 5,000 | 570,00 |
| 7 | KQ8AAU07 | u | 1E.B7 Paperera amb tapa basculant en acer inoxidable acabat brillant. Mides 660 x 330 x 280 mm, i capacitat 40L.<br><br>Model papereres de bon disseny, preu alt i qualitat, i de marca reconeguda al mercat, amb garanties generals i de l'acer inoxidable.<br>Certificats: CE, SGS, NOM, PCT, Saso, SEC, Intertek<br><br>Inclòs transport i col·locació. (P - 26)<br>1E.B8 Canviador de bolquers horitzontal adossat amb protecció per a bacteries de manera permanent, de polietilè d'alta densitat. Mides 500 x 900 x 490 mm ( obert ) i 500 x 900 x 100 mm ( tancat ).<br><br>Model baby de bon disseny i qualitat, i de marca reconeguda al mercat amb garanties.<br>Certificats: CE, SGS, NOM, PCT, Saso, SEC, Intertek<br><br>Inclòs transport i col·locació. (P - 27)<br>1E.B8 Penjador d'acer inoxidable AISI 304 model 09019,B de Nofer, o equivalent en disseny qualitat i preu. Acabat brillant. Inclosa la col·locació.<br><br>Model d'acer inoxidable de bon disseny i qualitat, i de marca reconeguda al mercat amb garanties generals i de l'acer inoxidable.<br><br>Inclòs transport i col·locació. (P - 28)  | 205,50 | 3,000 | 616,50 |
| 8 | KQ8AAU08 | u | 1E.B8 Canviador de bolquers horitzontal adossat amb protecció per a bacteries de manera permanent, de polietilè d'alta densitat. Mides 500 x 900 x 490 mm ( obert ) i 500 x 900 x 100 mm ( tancat ).<br><br>Model baby de bon disseny i qualitat, i de marca reconeguda al mercat amb garanties.<br>Certificats: CE, SGS, NOM, PCT, Saso, SEC, Intertek<br><br>Inclòs transport i col·locació. (P - 27)<br>1E.B8 Penjador d'acer inoxidable AISI 304 model 09019,B de Nofer, o equivalent en disseny qualitat i preu. Acabat brillant. Inclosa la col·locació.<br><br>Model d'acer inoxidable de bon disseny i qualitat, i de marca reconeguda al mercat amb garanties generals i de l'acer inoxidable.<br><br>Inclòs transport i col·locació. (P - 28)   | 393,50 | 1,000 | 393,50 |
| 9 | KQ8AAU09 | u | 1E.B8 Penjador d'acer inoxidable AISI 304 model 09019,B de Nofer, o equivalent en disseny qualitat i preu. Acabat brillant. Inclosa la col·locació.<br><br>Model d'acer inoxidable de bon disseny i qualitat, i de marca reconeguda al mercat amb garanties generals i de l'acer inoxidable.<br><br>Inclòs transport i col·locació. (P - 28)  | 34,50  | 5,000 | 172,50 |

|              |                |                 |                 |
|--------------|----------------|-----------------|-----------------|
| <b>TOTAL</b> | <b>Títol 3</b> | <b>01.05.02</b> | <b>3.174,70</b> |
|--------------|----------------|-----------------|-----------------|

|         |    |                      |
|---------|----|----------------------|
| Obra    | 01 | Pressupost MOBILIARI |
| Capítol | 05 | COMPLEMENTS          |
| Títol 3 | 03 | NETEJA I MAGATZEMS   |

| NUM. CODI | UA       | DESCRIPCIÓ | PREU  | AMIDAMENT | IMPORT |        |
|-----------|----------|------------|---|-----------|--------|--------|
| 1         | KQ11AU01 | u          | 1E.N1 Prestatgeria de cargols per a magatzem, d'acer galvanitzat per a càrregues semi-pesades amb prestatges de 1000mm d'ample i profunditat 500 mm h= 2000 mm<br><br>Model de bon disseny i qualitat, i de marca reconeguda al mercat i amb garanties.<br><br>Inclòs transport i col·locació (P - 1) | 203,79    | 2,000  | 407,58 |
| 2         | KQ11AU02 | u          | 1E.N2 Taquilla armari multi usos i guarda roba d'acer 600 mm d'ample, amb barra penjador i 6 compartiments amb pany de seguretat  | 386,29    | 1,000  | 386,29 |

euros

**PRESSUPOST**

Data: 26/07/17

Pàg.: 11

|              |                |   |  |        |       |               |
|--------------|----------------|---|--|--------|-------|---------------|
|              |                | de passador giratori, de fàcil neteja. Armari de xapa d'acer soldada per punts i pintat al forn amb cos en gris lluminós RAL 7035, potes reforçades amb perfil i limitador d'obertura de porta 100°. Amb sòcol de 100 mm alçada. Mides 500 x 600 mm i h= 1800 mm<br>Model de bon disseny i qualitat, i de marca amb garanties i reconeguda al mercat. |  |        |       |               |
|              |                | Inclòs transport i col·locació (P - 2)  |  |        |       |               |
| 3            | KQ11AU03       | u   | 1E.N3 Banc per a vestuari amb llistons de fusta sense respall i amb estructura de tub quadrat d'acer revestit de plàstic color gris basalt RAL 7012 o blau RAL 5012, segons indicacions DF, amb seient de fusta de pi envernissat natural, i potes del banc regulables amb sabates de plàstic. Mides 1500 x 365 mm h= 450 mm<br><br>Model de bon disseny i de qualitat, i de marca amb garanties i reconeguda al mercat.<br><br>Inclòs transport i col·locació (P - 3) | 163,90 | 1,000 | 163,90        |
| <b>TOTAL</b> | <b>Títol 3</b> |   | <b>01.05.03</b>  |        |       | <b>957,77</b> |

---

Projecte de mobiliari del local del carrer Vilalba dels Arcs 39-41, al districte de Nou Barris, a Barcelona.

**RESUM DE PRESSUPOST**

Data: 26/07/17

Pàg.: 1

| <b>NIVELL 3: Títol 3</b> |              |                             | <b>Import</b>    |
|--------------------------|--------------|-----------------------------|------------------|
| Titol 3                  | 01.05.01     | GENERALS                    | 12.902,64        |
| Titol 3                  | 01.05.02     | BANYS                       | 3.174,70         |
| Titol 3                  | 01.05.03     | NETEJA I MAGATZEMS          | 957,77           |
| <b>Capítol</b>           | <b>01.05</b> | <b>COMPLEMENTS</b>          | <b>17.035,11</b> |
|                          |              |                             | <b>17.035,11</b> |
| <b>NIVELL 2: Capítol</b> |              |                             | <b>Import</b>    |
| Capítol                  | 01.01        | SEIENTS                     | 31.685,15        |
| Capítol                  | 01.02        | TAULES                      | 10.010,00        |
| Capítol                  | 01.03        | ARMARIS                     | 1.924,00         |
| Capítol                  | 01.04        | MOBLES A MIDA               | 10.957,17        |
| Capítol                  | 01.05        | COMPLEMENTS                 | 17.035,11        |
| <b>Obra</b>              | <b>01</b>    | <b>Pressupost MOBILIARI</b> | <b>71.611,43</b> |
|                          |              |                             | <b>71.611,43</b> |
| <b>NIVELL 1: Obra</b>    |              |                             | <b>Import</b>    |
| Obra                     | 01           | Pressupost MOBILIARI        | 71.611,43        |
|                          |              |                             | <b>71.611,43</b> |

---

Projecte de mobiliari del local del carrer Vilalba dels Arcs 39-41, al districte de Nou Barris, a Barcelona.

**PRESSUPOST D'EXECUCIÓ PER CONTRACTE**

Pàg. 1

PRESSUPOST D'EXECUCIÓ MATERIAL ..... 71.611,43

**Subtotal** 71.611,43

21,00 % IVA SOBRE 71.611,43..... 15.038,40

**TOTAL PRESSUPOST PER CONTRACTE** € 86.649,83

---

Aquest pressupost d'execució per contracte puja a

( VUITANTA-SIS MIL SIS-CENTS QUARANTA-NOU EUROS AMB VUITANTA-TRES CENTIMS )

---

---

Projecte de mobiliari del local del carrer Vilalba dels Arcs 39-41, al districte de Nou Barris, a Barcelona.

---

Projecte de mobiliari del local del carrer Vilalba dels Arcs 39-41, al districte de Nou Barris, a Barcelona.



**AMIDAMENTS**

Data: 26/07/17

Pàg.: 1

Obra 02 PRESSUPOST SENYALITZACIÓ  
Capítol 01 STOPPERS I PICTOGRAMES

| NUM. | CODI     | UA | DESCRIPCIÓ   |
|------|----------|----|--|
| 1    | KB92AU01 | u  | 2A.01 - 04 Pictograma rodó d'acer inoxidable o alumini color plata, amb dibuix imprès en negre, resistent a l'abradió, adhesiu o de fixació mecànica. Mides 115mm i 1mm de gruix<br><br>Model pictograma de bon disseny i qualitat, i de marca amb garanties i reconeguda al mercat.<br><br>Inclòs transport i col·locació. Totalment col·locat. |

| Num. | Text      | Tipus | [C]   | [D] | [E] | [F] | TOTAL | Fórmula     |
|------|-----------|-------|-------|-----|-----|-----|-------|-------------|
| 1    | P. Accés  |       | 3,000 |     |     |     | 3,000 | C#*D#*E#*F# |
| 2    | P. Altell |       | 5,000 |     |     |     | 5,000 | C#*D#*E#*F# |

**TOTAL AMIDAMENT** 8,000

|   |          |   |  |
|---|----------|---|--|
| 2 | KB92AU03 | u | 2A.06 Plaques de senyalització d'aula, tipus banderoles / stoppers, amb plaques alucobond d'alumini de 21x21cm , rotulades en vinil, a doble cara, segons indicacions DF, amb sistema de subjecció, i la instal·lació inclosa.<br><br>Inclòs transport i col·locació. Totalment col·locat. |
|---|----------|---|--|

| Num. | Text      | Tipus | [C]   | [D] | [E] | [F] | TOTAL | Fórmula     |
|------|-----------|-------|-------|-----|-----|-----|-------|-------------|
| 1    | P. Altell |       |       |     |     |     |       |             |
| 2    | Aules     |       | 5,000 |     |     |     | 5,000 | C#*D#*E#*F# |
| 3    | Coaching  |       | 1,000 |     |     |     | 1,000 | C#*D#*E#*F# |
| 4    |           |       | 1,000 |     |     |     | 1,000 | C#*D#*E#*F# |

**TOTAL AMIDAMENT** 7,000

|   |          |   |   |
|---|----------|---|---|
| 3 | KB92AU22 | u | 2A.05 Senyalització amb stopper / banderola d'alumini color plata amb pictograma color negre a doble cara, amb sistema de fixació per a paret. Mides 21x21cm<br><br>Model de bon disseny i qualitat, i de marca amb garanties i reconeguda al mercat.<br><br>Inclòs transport i col·locació. Totalment col·locat. |
|---|----------|---|---|

| Num. | Text     | Tipus | [C]   | [D] | [E] | [F] | TOTAL | Fórmula     |
|------|----------|-------|-------|-----|-----|-----|-------|-------------|
| 1    | elevator |       | 2,000 |     |     |     | 2,000 | C#*D#*E#*F# |

**TOTAL AMIDAMENT** 2,000

Obra 02 PRESSUPOST SENYALITZACIÓ  
Capítol 02 VINILS

| NUM. | CODI     | UA | DESCRIPCIÓ   |
|------|----------|----|--|
| 1    | KB92AU04 | m2 | 2B.01 Vinil de tall per senyalitzar espais amb imatge digital impresa en vinil, mides a definir per la DF.<br><br>Inclòs transport i col·locació. Totalment col·locat. |

| Num. | Text      | Tipus | [C]   | [D]   | [E]   | [F] | TOTAL | Fórmula     |
|------|-----------|-------|-------|-------|-------|-----|-------|-------------|
| 1    |           | T     | ample | alt   | ud    |     |       |             |
| 2    | P. Altell |       |       |       |       |     |       | C#*D#*E#*F# |
| 3    | Aules     |       | 0,600 | 0,300 | 2,000 |     | 0,360 | C#*D#*E#*F# |

Euro

**AMIDAMENTS**

Data: 26/07/17

Pàg.: 2

**TOTAL AMIDAMENT** 0,360

Obra 02 PRESSUPOST SENYALITZACIÓ  
Capítol 03 LOGOS

| NUM. | CODI     | UA | DESCRIPCIÓ  |
|------|----------|----|---|
| 1    | KB92AU05 | m2 | 2C.01 Logo pintat amb pintura d'esmail a l'aigua color ral corporatiu a definir per BCN activa. Pintura amb acabat mate per a interiors, amb preparació de la base i dues capes.<br><br>Inclòs transport. Totalment acabat. |

| Num. | Text            | Tipus | [C]   | [D]   | [E]   | [F] | TOTAL | Fórmula     |
|------|-----------------|-------|-------|-------|-------|-----|-------|-------------|
| 1    |                 | T     | ample | alt   | ud    |     |       |             |
| 2    | P. Accés        |       |       |       |       |     |       |             |
| 3    | paret mostrador |       | 1,400 | 1,300 | 1,000 |     | 1,820 | C#*D#*E#*F# |

**TOTAL AMIDAMENT** 1,820

|   |          |    |   |
|---|----------|----|---|
| 2 | KB92AU06 | m2 | 2C.02 Suport de fusta per a logos amb revestiment de paret amb làmina de fusta de 5mm gruix, tractada per pintar i pintada de color blanc com la paret , o segons indicacions de la DF.<br><br>Inclòs transport i col·locació. Totalment col·locat, tractat i pintat. |
|---|----------|----|---|

| Num. | Text            | Tipus | [C]   | [D]   | [E]   | [F] | TOTAL | Fórmula     |
|------|-----------------|-------|-------|-------|-------|-----|-------|-------------|
| 1    |                 | T     | ample | alt   | ud    |     |       |             |
| 2    | P. Accés        |       |       |       |       |     |       |             |
| 3    | paret mostrador |       | 1,400 | 1,300 | 1,000 |     | 1,820 | C#*D#*E#*F# |

**TOTAL AMIDAMENT** 1,820

|   |          |    |  |
|---|----------|----|--|
| 3 | KB92AU07 | m2 | 2C.03 Corporis de logotips Ajuntament de Barcelona + Barcelona Activa, d'alumini troquelat, inclòs la col·locació.<br><br>Inclòs transport i col·locació. Totalment col·locat. |
|---|----------|----|--|

| Num. | Text     | Tipus | [C]   | [D]   | [E]   | [F] | TOTAL | Fórmula     |
|------|----------|-------|-------|-------|-------|-----|-------|-------------|
| 1    |          | T     | ample | alt   | ud    |     |       |             |
| 2    | P. Accés |       |       |       |       |     |       |             |
| 3    |          |       | 1,000 | 0,400 | 2,000 |     | 0,800 | C#*D#*E#*F# |

**TOTAL AMIDAMENT** 0,800

|   |          |   |   |
|---|----------|---|---|
| 4 | KB92AU08 | u | 2C.04 Logos metàl·lic per a senyalització d'equipament municipal, el disseny ha de complir amb la normativa i indicacions del Manual de Senyalització d'Equipaments Municipals.<br><br>Inclòs transport i col·locació. Totalment col·locat. |
|---|----------|---|---|

| Num. | Text     | Tipus | [C] | [D] | [E]   | [F] | TOTAL | Fórmula     |
|------|----------|-------|-----|-----|-------|-----|-------|-------------|
| 1    |          | T     |     |     | ud    |     |       |             |
| 2    | P. Accés |       |     |     |       |     |       |             |
| 3    | façana   |       |     |     | 1,000 |     | 1,000 | C#*D#*E#*F# |

**TOTAL AMIDAMENT** 1,000

Euro

**AMIDAMENTS**

Data: 26/07/17

Pàg.: 3

Obra 02 PRESSUPOST SENYALITZACIÓ  
 Capítol 04 PLÀNOLS SORTIDA D'EMERGÈNCIA

| NUM. | CODI     | UA | DESCRIPCIÓ  |
|------|----------|----|---|
| 1    | KB92AU09 | u  | 2D.01 Senyaletica DIN A3 horitzontal mural, amb estructura de fixació d'acer inoxidable satinat i carpeta de metacrilat transparent. Mides 40x1,2x33,5 cm.<br>Model de bon disseny, preu alt i qualitat, i de marca amb garanties i reconeguda al mercat.<br><br>Inclòs transport i col·locació. Totalment col·locat. |

| Num.                   | Text      | Tipus | [C] | [D] | [E]   | [F] | TOTAL        | Fórmula     |
|------------------------|-----------|-------|-----|-----|-------|-----|--------------|-------------|
| 1                      |           | T     |     |     | ud    |     |              |             |
| 2                      | P.Altell  |       |     |     |       |     |              |             |
| 3                      | Aules     |       |     |     | 5,000 |     | 5,000        | C#*D#*E#*F# |
| 4                      | Coaching  |       |     |     | 1,000 |     | 1,000        | C#*D#*E#*F# |
| 5                      | Zona comú |       |     |     | 1,000 |     | 1,000        | C#*D#*E#*F# |
| <b>TOTAL AMIDAMENT</b> |           |       |     |     |       |     | <b>7,000</b> |             |

---

Projecte de mobiliari del local del carrer Vilalba dels Arcs 39-41, al districte de Nou Barris, a Barcelona.

**PRESSUPOST**

Data: 26/07/17

Pàg.: 1

|         |    |                          |
|---------|----|--------------------------|
| Obra    | 02 | Pressupost SENYALITZACIÓ |
| Capítol | 01 | STOPPERS I PICTOGRAMES   |

| NUM. CODI    | UA             | DESCRIPCIÓ   | PREU  | AMIDAMENT | IMPORT        |        |
|--------------|----------------|--|---|-----------|---------------|--------|
| 1            | KB92AU01       | u  | 2A.01 - 04 Pictograma rodó d'acer inoxidable o alumini color plata, amb dibuix imprès en negre, resistent a l'abradió, adhesiu o de fixació mecànica. Mides 115mm i 1mm de gruix  | 21,73     | 8,000         | 173,84 |
|              |                | Model pictograma de bon disseny i qualitat, i de marca amb garanties i reconeguda al mercat. |   |           |               |        |
|              |                | Inclòs transport i col·locació. Totalment col·locat. (P - 1)                                 |   |           |               |        |
| 2            | KB92AU03       | u  | 2A.06 Plaques de senyalització d'aula, tipus banderoles / stoppers, amb plaques alucobond d'alumini de 21x21cm, rotulades en vinil, a doble cara, segons indicacions DF, amb sistema de subjecció, i la instal·lació inclosa. | 46,73     | 7,000         | 327,11 |
|              |                | Inclòs transport i col·locació. Totalment col·locat. (P - 2)                                 |   |           |               |        |
| 3            | KB92AU22       | u  | 2A.05 Senyalització amb stopper / banderola d'alumini color plata amb pictograma color negre a doble cara, amb sistema de fixació per a paret. Mides 21x21cm  | 43,73     | 2,000         | 87,46  |
|              |                | Model de bon disseny i qualitat, i de marca amb garanties i reconeguda al mercat.            |   |           |               |        |
|              |                | Inclòs transport i col·locació. Totalment col·locat. (P - 9)                                 |   |           |               |        |
| <b>TOTAL</b> | <b>Capítol</b> | <b>02.01</b>   |   |           | <b>588,41</b> |        |

|         |    |                          |
|---------|----|--------------------------|
| Obra    | 02 | Pressupost SENYALITZACIÓ |
| Capítol | 02 | VINILS                   |

| NUM. CODI | UA       | DESCRIPCIÓ   | PREU   | AMIDAMENT | IMPORT |       |
|-----------|----------|--|--|-----------|--------|-------|
| 1         | KB92AU04 | m2   | 2B.01 Vinil de tall per senyalitzar espais amb imatge digital impresa en vinil, mides a definir per la DF. | 95,00     | 0,360  | 34,20 |
|           |          | Inclòs transport i col·locació. Totalment col·locat. (P - 3) |  |           |        |       |

**TOTAL Capítol 02.02 34,20**

|         |    |                          |
|---------|----|--------------------------|
| Obra    | 02 | Pressupost SENYALITZACIÓ |
| Capítol | 03 | LOGOS                    |

| NUM. CODI | UA       | DESCRIPCIÓ   | PREU   | AMIDAMENT | IMPORT |          |
|-----------|----------|--|--|-----------|--------|----------|
| 1         | KB92AU05 | m2   | 2C.01 Logo pintat amb pintura d'esmail a l'aigua color ral corporatiu a definir per BCN activa. Pintura amb acabat mate per a interiors, amb preparació de la base i dues capes.       | 85,00     | 1,820  | 154,70   |
|           |          | Inclòs transport. Totalment acabat. (P - 4)                                    |  |           |        |          |
| 2         | KB92AU06 | m2   | 2C.02 Suport de fusta per a logos amb revestiment de paret amb làmina de fusta de 5mm gruix, tractada per pintar i pintada de color blanc com la paret, o segons indicacions de la DF. | 225,00    | 1,820  | 409,50   |
|           |          | Inclòs transport i col·locació. Totalment col·locat, tractat i pintat. (P - 5) |  |           |        |          |
| 3         | KB92AU07 | m2   | 2C.03 Corporis de logotips Ajuntament de Barcelona + Barcelona Activa, d'alumini troquelat, inclòs la col·locació.   | 1.875,00  | 0,800  | 1.500,00 |

euros

**PRESSUPOST**

Data: 26/07/17

Pàg.: 2

|         |    |                              |
|---------|----|------------------------------|
| Obra    | 02 | Pressupost SENYALITZACIÓ     |
| Capítol | 04 | PLÀNOLS SORTIDA D'EMERGÈNCIA |

**TOTAL Capítol 02.03 2.314,20**

|         |    |                              |
|---------|----|------------------------------|
| Obra    | 02 | Pressupost SENYALITZACIÓ     |
| Capítol | 04 | PLÀNOLS SORTIDA D'EMERGÈNCIA |

| NUM. CODI | UA       | DESCRIPCIÓ   | PREU   | AMIDAMENT | IMPORT |        |
|-----------|----------|--|--|-----------|--------|--------|
| 4         | KB92AU08 | u  | 2C.04 Logos metàl·lic per a senyalització d'equipament municipal, el disseny ha de complir amb la normativa i indicacions del Manual de Senyalització d'Equiptaments Municipals. | 250,00    | 1,000  | 250,00 |
|           |          | Inclòs transport i col·locació. Totalment col·locat. (P - 6) |  |           |        |        |
|           |          | Inclòs transport i col·locació. Totalment col·locat. (P - 7) |  |           |        |        |

**TOTAL Capítol 02.04 498,61**

|         |    |                              |
|---------|----|------------------------------|
| Obra    | 02 | Pressupost SENYALITZACIÓ     |
| Capítol | 04 | PLÀNOLS SORTIDA D'EMERGÈNCIA |

|         |    |                              |
|---------|----|------------------------------|
| Obra    | 02 | Pressupost SENYALITZACIÓ     |
| Capítol | 04 | PLÀNOLS SORTIDA D'EMERGÈNCIA |

| NUM. CODI | UA       | DESCRIPCIÓ  | PREU   | AMIDAMENT | IMPORT |        |
|-----------|----------|---|--|-----------|--------|--------|
| 1         | KB92AU09 | u   | 2D.01 Senyaletica DIN A3 horitzontal mural, amb estructura de fixació d'acer inoxidable satinat i carpeta de metacrilat transparent. Mides 40x1,2x33,5 cm. | 71,23     | 7,000  | 498,61 |
|           |          | Model de bon disseny, preu alt i qualitat, i de marca amb garanties i reconeguda al mercat. |  |           |        |        |
|           |          | Inclòs transport i col·locació. Totalment col·locat. (P - 8)                                |  |           |        |        |

euros

---

Projecte de mobiliari del local del carrer Vilalba dels Arcs 39-41, al districte de Nou Barris, a Barcelona.

**RESUM DE PRESSUPOST**

Data: 26/07/17

Pàg.: 1

| <b>NIVELL 2: Capítol</b> |           |                                 | <b>Import</b>   |
|--------------------------|-----------|---------------------------------|-----------------|
| Capítol                  | 02.01     | STOPPERS I PICTOGRAMES          | 588,41          |
| Capítol                  | 02.02     | VINILS                          | 34,20           |
| Capítol                  | 02.03     | LOGOS                           | 2.314,20        |
| Capítol                  | 02.04     | PLÀNOLS SORTIDA D'EMERGÈNCIA    | 498,61          |
| <b>Obra</b>              | <b>02</b> | <b>Pressupost SENYALITZACIÓ</b> | <b>3.435,42</b> |
|                          |           |                                 | <b>3.435,42</b> |
| <b>NIVELL 1: Obra</b>    |           |                                 | <b>Import</b>   |
| Obra                     | 02        | Pressupost SENYALITZACIÓ        | 3.435,42        |
|                          |           |                                 | <b>3.435,42</b> |

---

Projecte de mobiliari del local del carrer Vilalba dels Arcs 39-41, al districte de Nou Barris, a Barcelona.

**PRESSUPOST D'EXECUCIÓ PER CONTRACTE**

Pàg. 1

PRESSUPOST D'EXECUCIÓ MATERIAL ..... 3.435,42

**Subtotal** 3.435,42

21,00 % IVA SOBRE 3.435,42..... 721,44

**TOTAL PRESSUPOST PER CONTRACTE** € 4.156,86

---

Aquest pressupost d'execució per contracte puja a

( QUATRE MIL CENT CINQUANTA-SIS EUROS AMB VUITANTA-SIS CENTIMS )

---



---

Projecte de mobiliari del local del carrer Vilalba dels Arcs 39-41, al districte de Nou Barris, a Barcelona.

**PRESSUPOST PER AL CONEIXEMENT DE L'ADMINISTRACIÓ**

## PRESSUPOST PER AL CONEIXEMENT DE L'ADMINISTRACIÓ

---

|   |                    |
|---|--------------------|
| TOTAL PRESSUPOST D'EXECUCIÓ MATERIAL 1 MOBILIARI .....              | 71.611,43 €        |
| 21% IVA   | 15.038,40 €        |
|   | <b>86.649,83</b>   |
| TOTAL PRESSUPOST D'EXECUCIÓ MATERIAL 2 SENYALITZACIÓ .....          | 3.435,42 €         |
| 21% IVA   | 721,44             |
|   | <b>4.156,86</b>    |
| <b>TOTAL PRESSUPOST PER AL CONEIXEMENT DE L'ADMINISTRACIÓ .....</b> | <b>90.806,69 €</b> |

Puja el Pressupost per al Coneixement de l'Administració a l'esmentada quantitat de NORANTA MIL VUIT-CENTS SIS EUROS AMB SEIXANTA-NOU CÈNTIMS

Barcelona, juliol 2017

L'Arquitecte autor del projecte d'execució,

Aurelia Laín

---